

**INSTITUTO FEDERAL DE
EDUCAÇÃO, CIÊNCIA E TECNOLOGIA
RIO GRANDE DO NORTE**

Sistemas Operacionais de Redes

GERENCIAMENTO DE CONTAS

Conteúdo Programático

- Gerenciamento de Unidades Organizacionais
 - Criar, mover, renomear e excluir OU
- Gerenciamento de contas e grupos usuários
 - **Contas e grupos locais** x **Contas e grupos de domínio**
 - Gerenciamento de contas e grupos de domínio

Gerenciamento de Unidades Organizacionais

- As Unidades Organizacionais (UOs) servem:
 - Para organizar outros objetos (usuários, computadores) com propósitos administrativos;
 - Para conter outras UOs para simplificar a administração de objetos;
 - Para delegar autoridade administrativa nas Unidades Organizacionais.

Gerenciamento de Unidades Organizacionais

■ Criação de UOs:

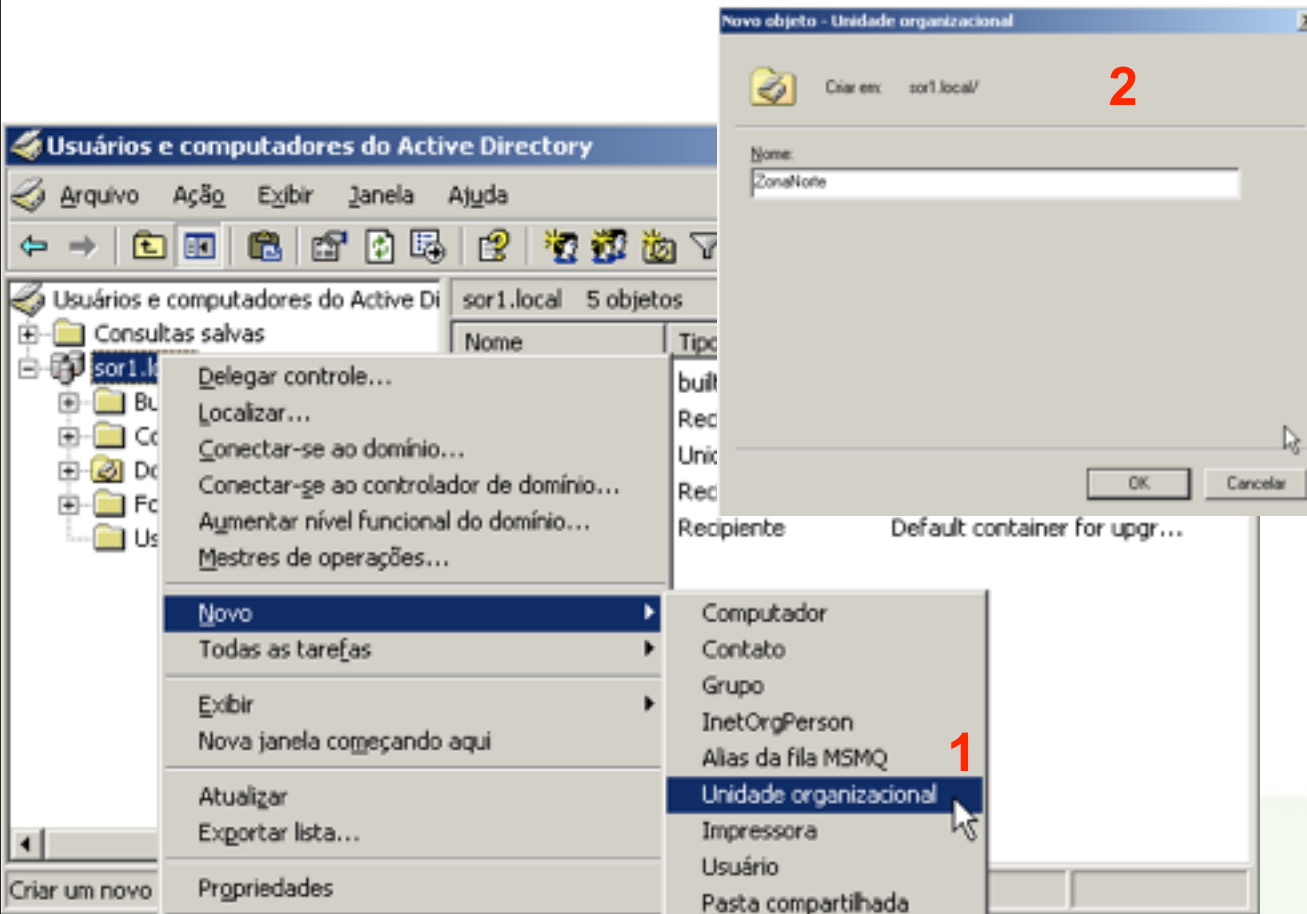

- Para criar uma UO, deve-se acessar a ferramenta “Usuários e Computadores do Active Directory”
- Clica-se com o botão direito do mouse no objeto “pai”, opção **Novo** > **Unidade Organizacional**

Gerenciamento de Unidades Organizacionais

■ Mover UOs:

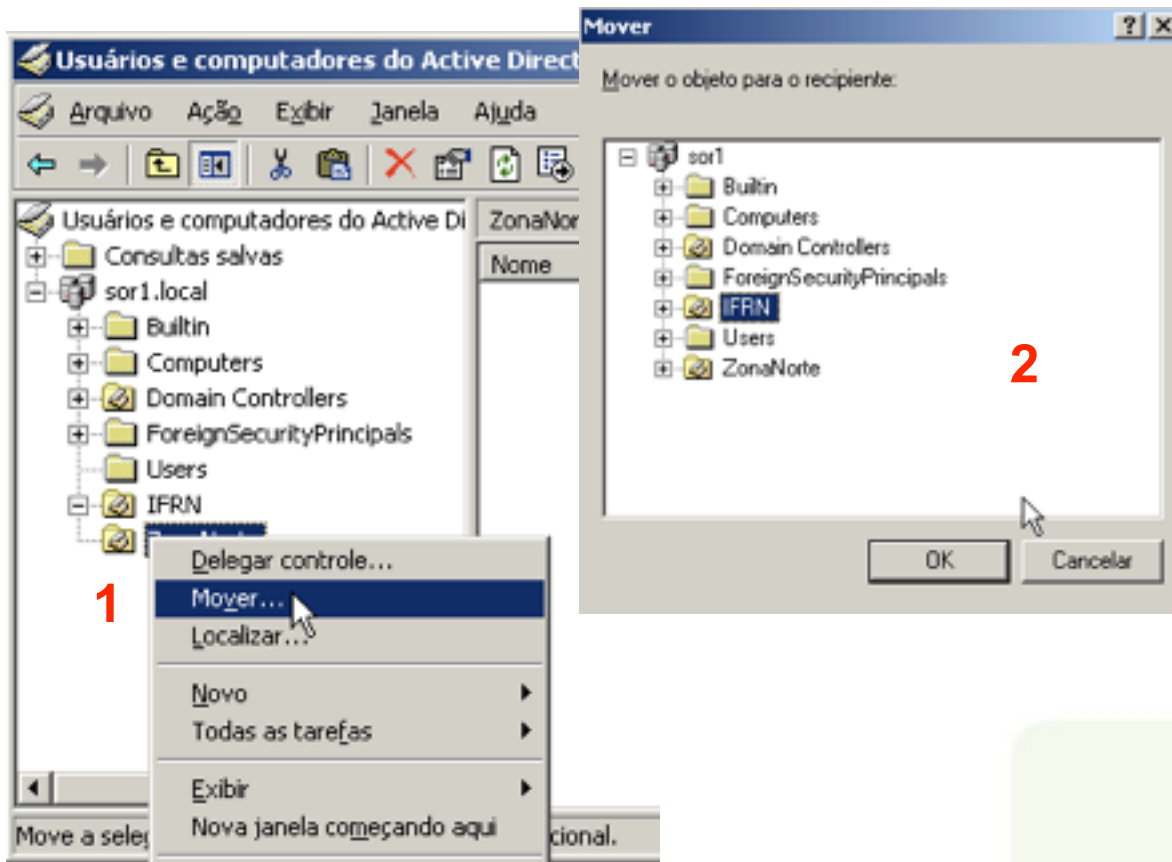

- Para mover uma UO, deve-se acessar a ferramenta “Usuários e Computadores do Active Directory”
- Clica-se com o botão direito do mouse no objeto “pai”, opção **Mover...**
- **Pode-se simplesmente clicar, arrastar e soltar com o mouse**

Gerenciamento de Unidades Organizacionais

■ Renomeando UOs:

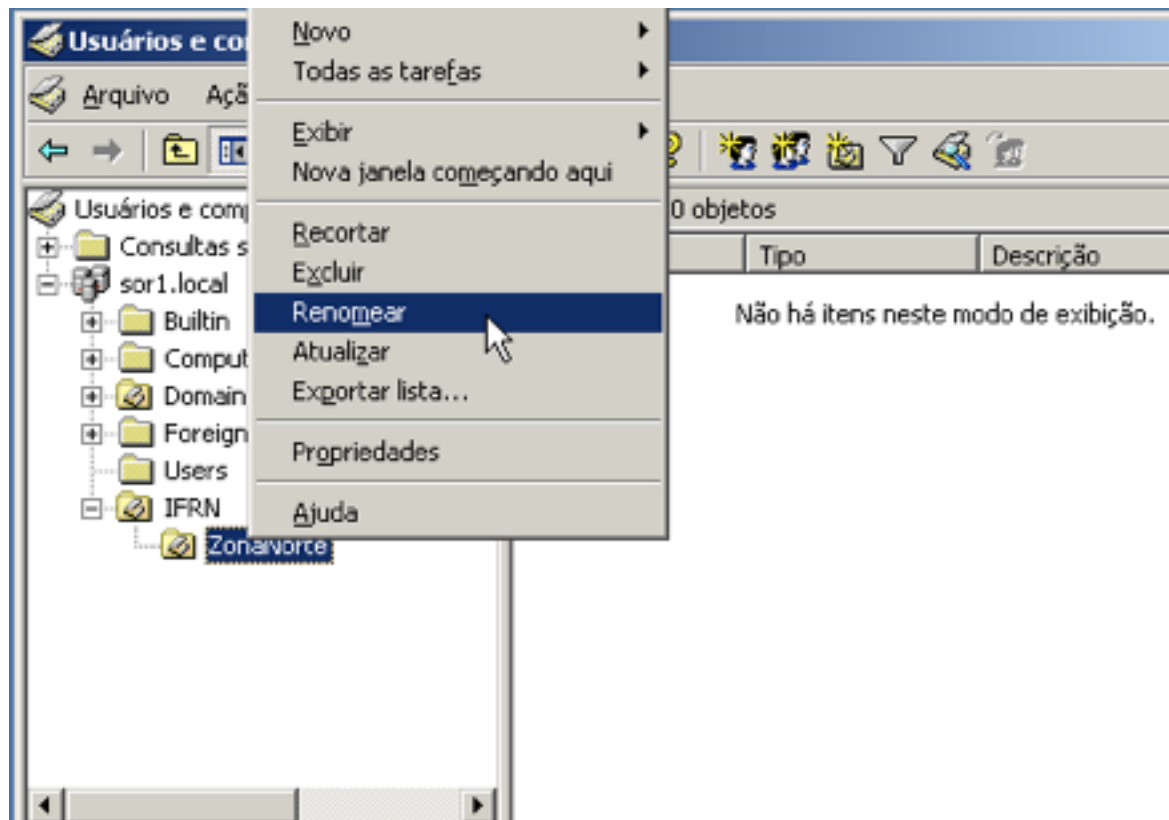

- Para renomear uma UO, deve-se acessar a ferramenta “Usuários e Computadores do Active Directory”
- Clica-se com o botão direito do mouse no objeto “pai”, opção **Rename**. O foco será dado no objeto já em modo de edição do nome

Gerenciamento de Unidades Organizacionais

■ Excluir UOs:

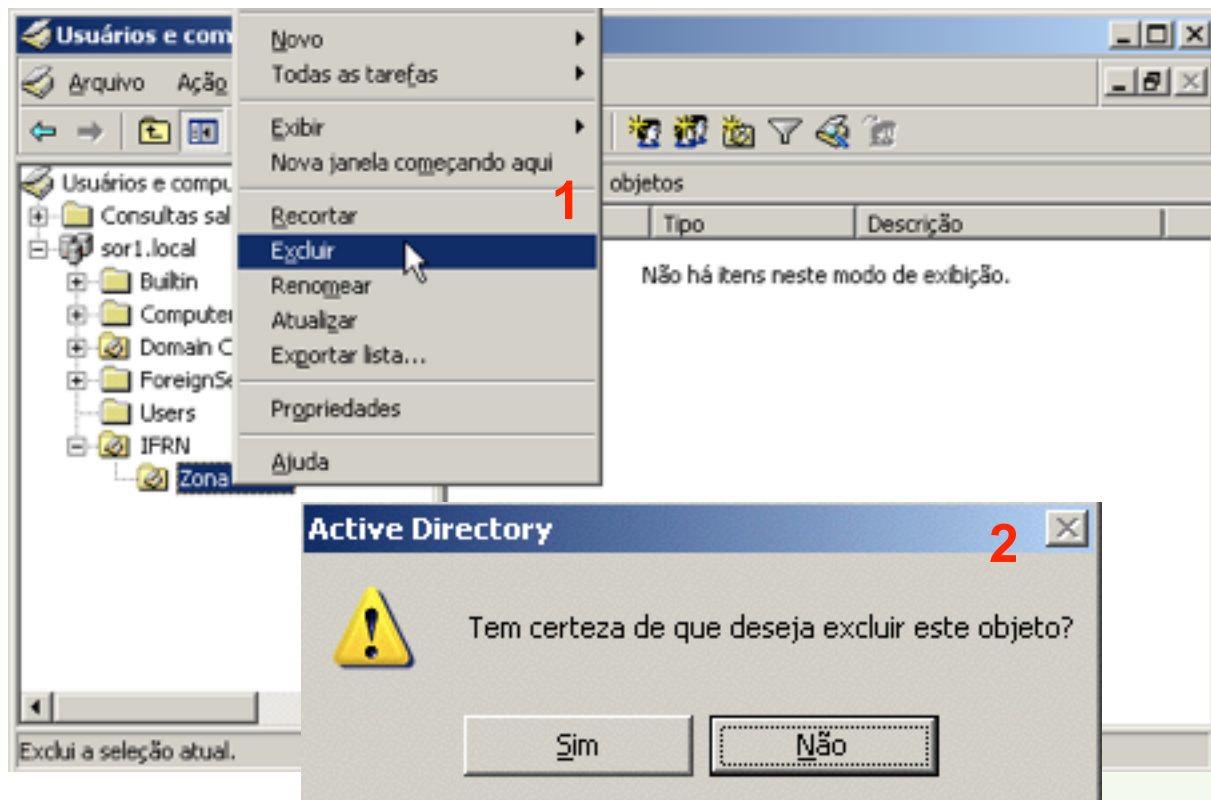

- Para excluir uma UO, deve-se acessar a ferramenta “Usuários e Computadores Active Directory”
- Clica-se com o botão direito do mouse no objeto “pai”, opção **Excluir**. Será apresentado uma caixa de confirmação.
- Ou **simplesmente** selecionar o objeto e digitar **Delete**

Gerenciamento de Unidades Organizacionais

- Os procedimentos utilizados para criar, editar, mover e excluir UOs se aplicam aos demais objetos (usuários, grupos...) do AD.

Gerenciamento de contas e grupos de usuários

Contas e grupos locais x Contas e grupos de domínio

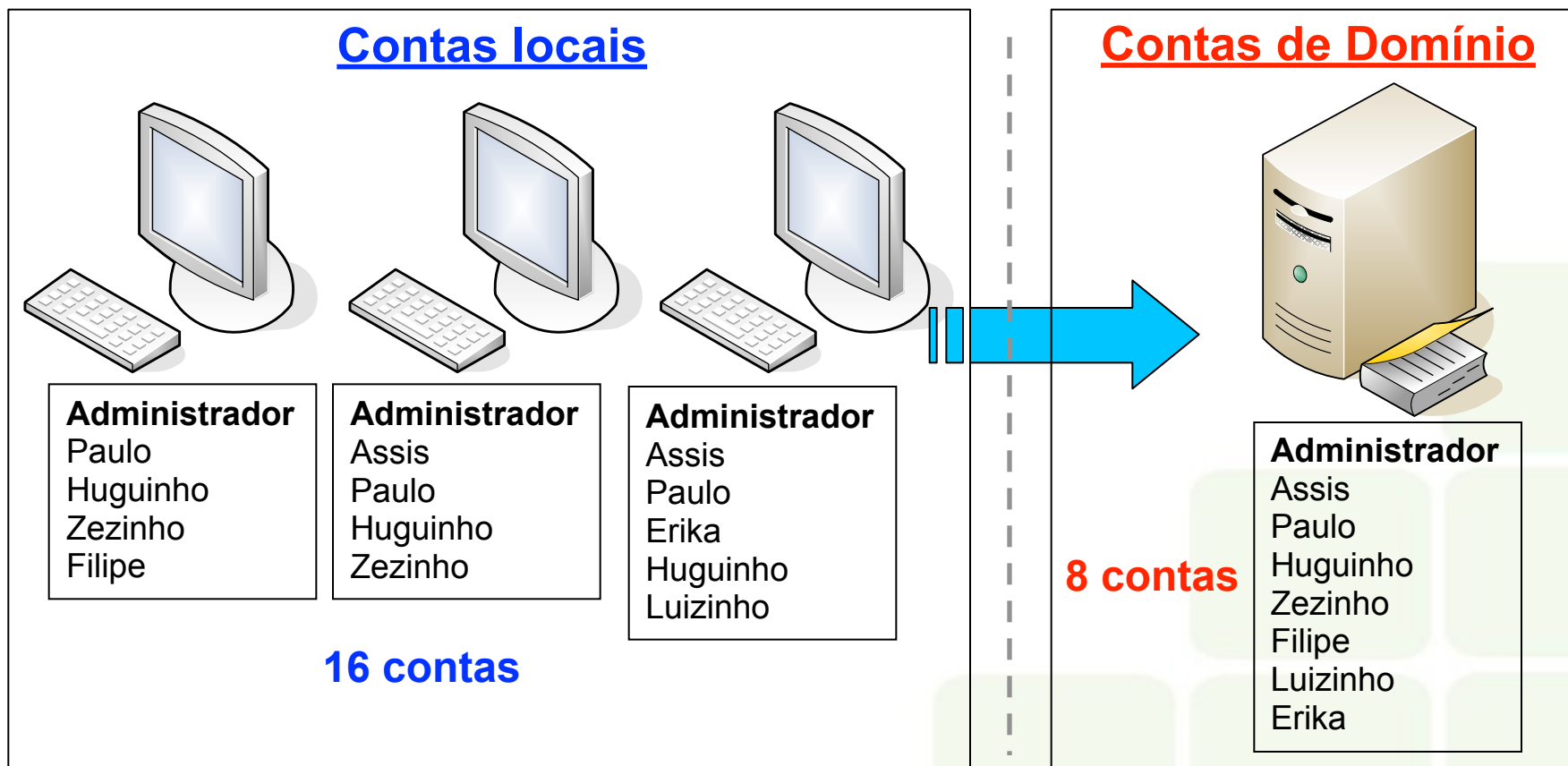

Gerenciamento de contas e grupos de usuários

- Contas e grupos locais (Estações cliente)
 - Escopo de estação
 - Apenas um tipo de grupo de segurança
 - Grupo local
- Contas e grupos de domínio (AD)
 - Escopo de domínio
 - Três tipos de grupos de segurança
 - Grupo de domínio **Local**
 - Grupo de domínio **Global**
 - Grupo de domínio **Universal**

Gerenciamento de contas e grupos de usuários

Escopo de grupo	O grupo pode incluir como membros...	O grupo pode ser atribuído a permissões em...	O escopo de grupo pode ser convertido em...
Universal	<ul style="list-style-type: none"> Contas de qualquer domínio na floresta em que o grupo Universal reside Grupos globais de qualquer domínio na floresta em que o grupo Universal reside Grupos universais de qualquer domínio na floresta em que o grupo Universal reside 	Qualquer domínio ou floresta	<ul style="list-style-type: none"> Domínio local Global (desde que nenhum outro grupo universal exista como membro)
Global	<ul style="list-style-type: none"> Contas do mesmo domínio que o grupo global pai Grupos globais do mesmo domínio que o grupo global pai 	Permissões do membro podem ser atribuídas em qualquer domínio	Universal (desde que não seja membro de nenhum outro grupo global)
Domínio local	<ul style="list-style-type: none"> Contas de qualquer domínio Grupos globais de qualquer domínio Grupos universais de qualquer domínio Grupos de domínio local, mas somente para o mesmo domínio que o grupo de domínio local pai 	É possível atribuir permissões de membro somente no mesmo domínio que o grupo de domínio local pai	Universal (desde que nenhum outro grupo de domínio local exista como membro)

Gerenciamento de contas e grupos de usuários

■ Criando grupos no AD

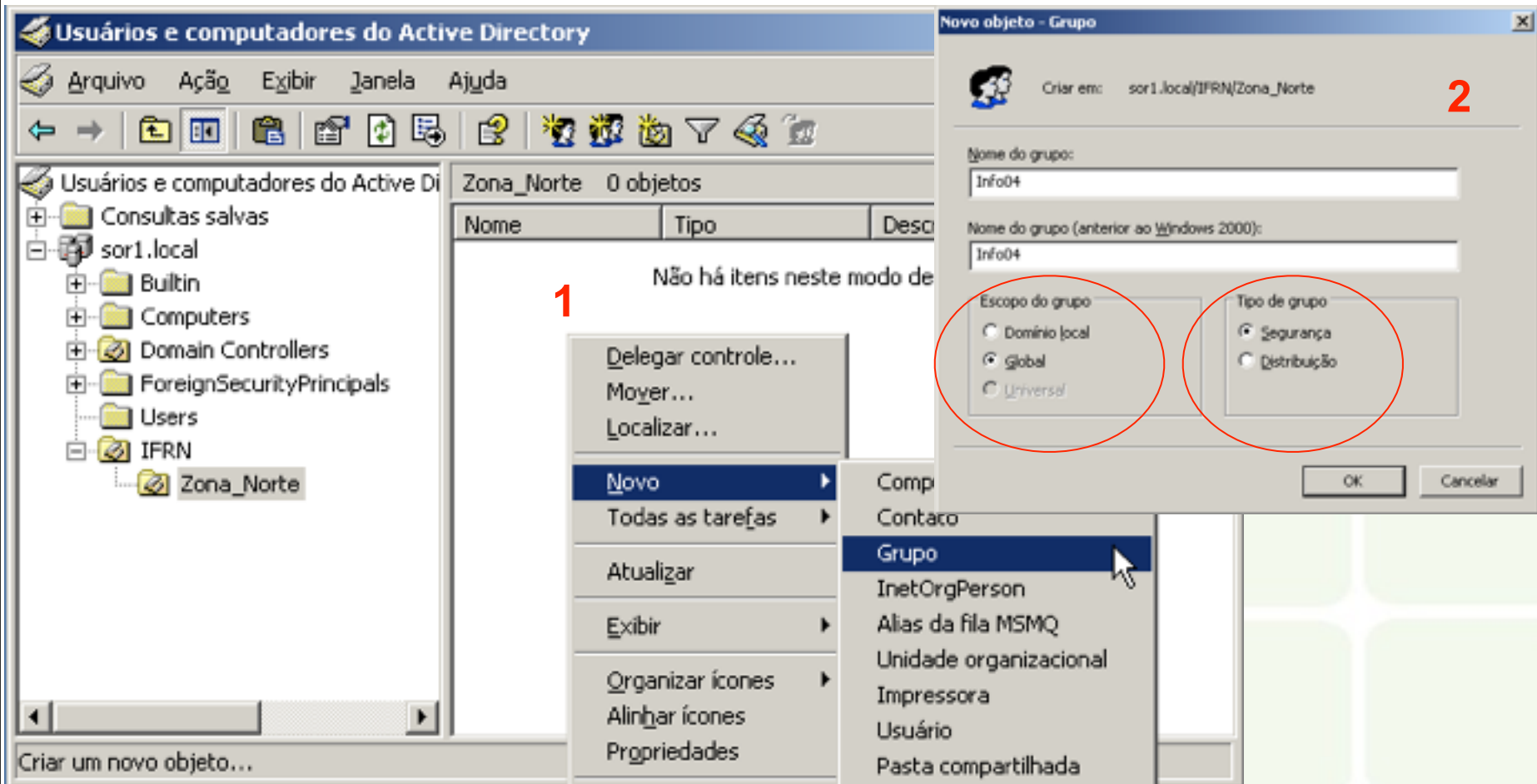

The screenshot illustrates the process of creating a group in Active Directory. It is divided into two main parts:

- Left Panel (Active Directory Console):** Shows the tree view with 'Zona_Norte' selected under the 'IFRN' domain. A context menu is open over 'Zona_Norte', with the 'Novo' (New) option highlighted. A red number '1' is placed next to the 'Novo' option.
- Right Panel (Novo objeto - Grupo dialog box):** Shows the configuration for a new group. The 'Criar em' (Create in) field is set to 'sor1.local/IFRN/Zona_Norte'. The 'Nome do grupo' (Group name) field contains 'Info04'. The 'Nome do grupo (anterior ao Windows 2000)' (Group name (pre-Windows 2000)) field also contains 'Info04'. Two sections are circled in red:
 - Escopo do grupo (Group scope):** The 'Global' radio button is selected.
 - Tipo de grupo (Group type):** The 'Segurança' (Security) radio button is selected.

Gerenciamento de contas e grupos de usuários

- Criando contas de usuário no AD

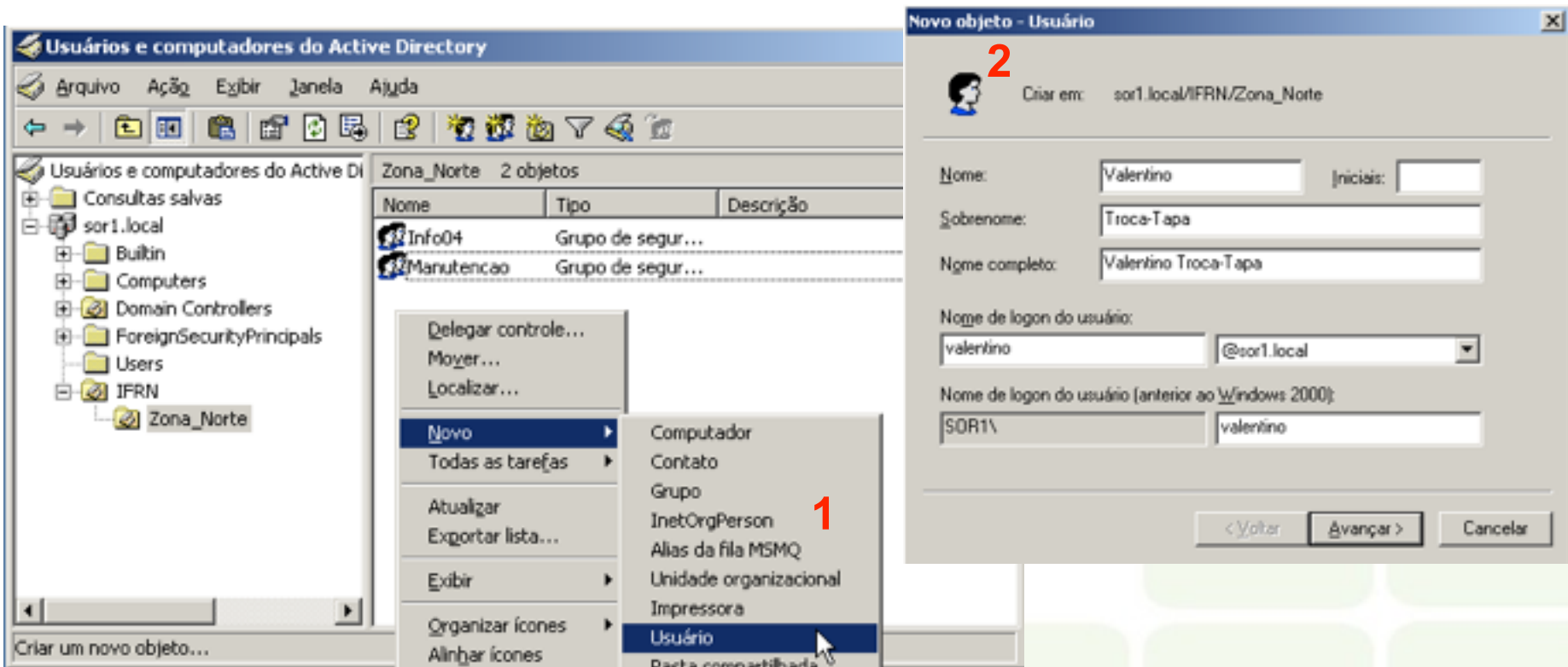

The screenshot shows the Active Directory console with the 'Usuários e computadores do Active Directory' window. The left pane shows the tree structure with 'Zona_Norte' selected. The right pane shows a table of objects:

Nome	Tipo	Descrição
Info04	Grupo de segur...	
Manutencao	Grupo de segur...	

A context menu is open over 'Zona_Norte', and the 'Novo' option is selected, leading to a sub-menu where 'Usuário' is highlighted. A red '1' is placed next to 'Usuário'.

The 'Novo objeto - Usuário' dialog box is open, showing the following fields:

- Nome:** Valentino
- Sobrenome:** Troca-Tapa
- Nome completo:** Valentino Troca-Tapa
- Nome de logon do usuário:** valentino
- Nome de logon do usuário (anterior ao Windows 2000):** SOR1\valentino

A red '2' is placed above the 'Criar em' field, which is set to 'sor1.local/IFRN/Zona_Norte'. The 'Avançar' button is highlighted.

Gerenciamento de contas e grupos de usuários

- Criando contas de usuário no AD (cont.)

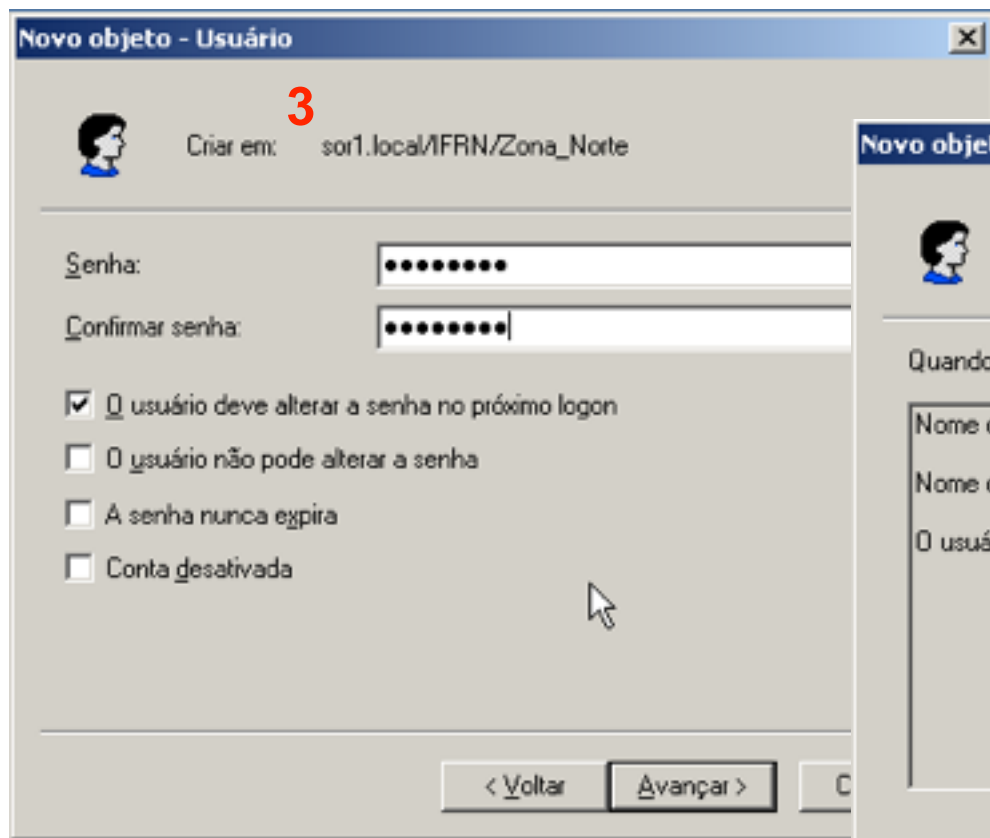

Novo objeto - Usuário

3

Criar em: sor1.local/IFRN/Zona_Norte

Senha: [.....]

Confirmar senha: [.....]

O usuário deve alterar a senha no próximo logon

O usuário não pode alterar a senha

A senha nunca expira

Conta desativada

< Voltar Avançar >

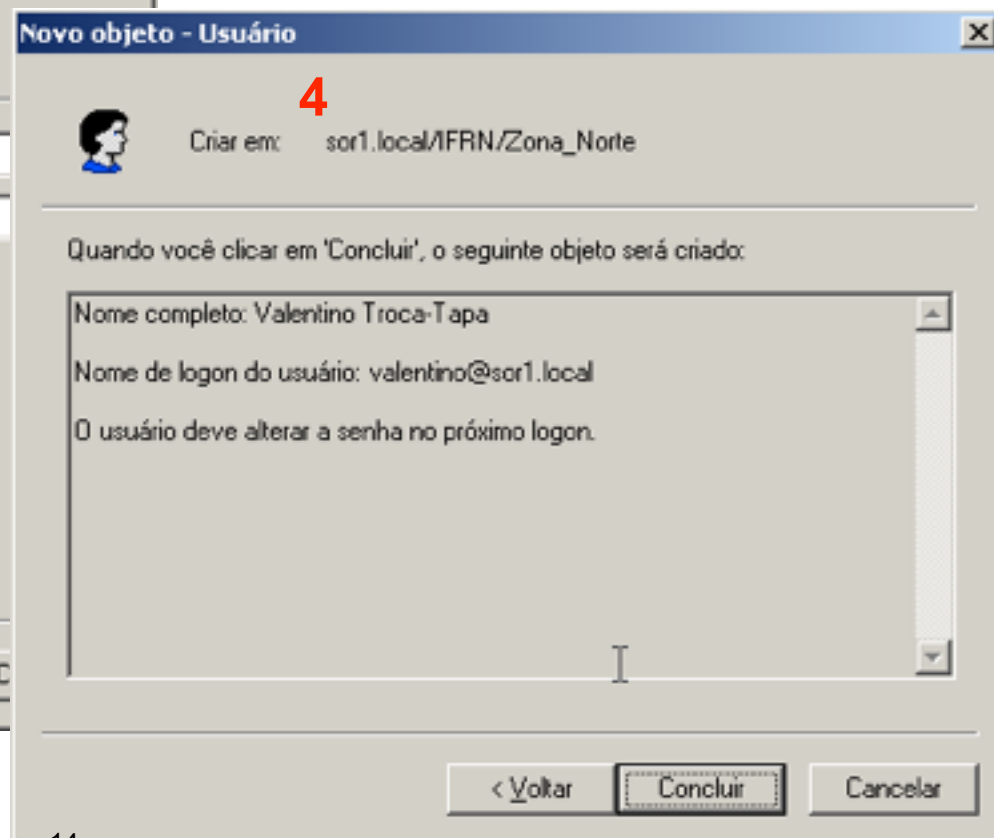

Novo objeto - Usuário

4

Criar em: sor1.local/IFRN/Zona_Norte

Quando você clicar em 'Concluir', o seguinte objeto será criado:

Nome completo: Valentino Troca-Tapa

Nome de logon do usuário: valentino@sor1.local

O usuário deve alterar a senha no próximo logon.

< Voltar Concluir Cancelar

Gerenciamento de contas e grupos de usuários

- Adicionando um usuário a um grupo

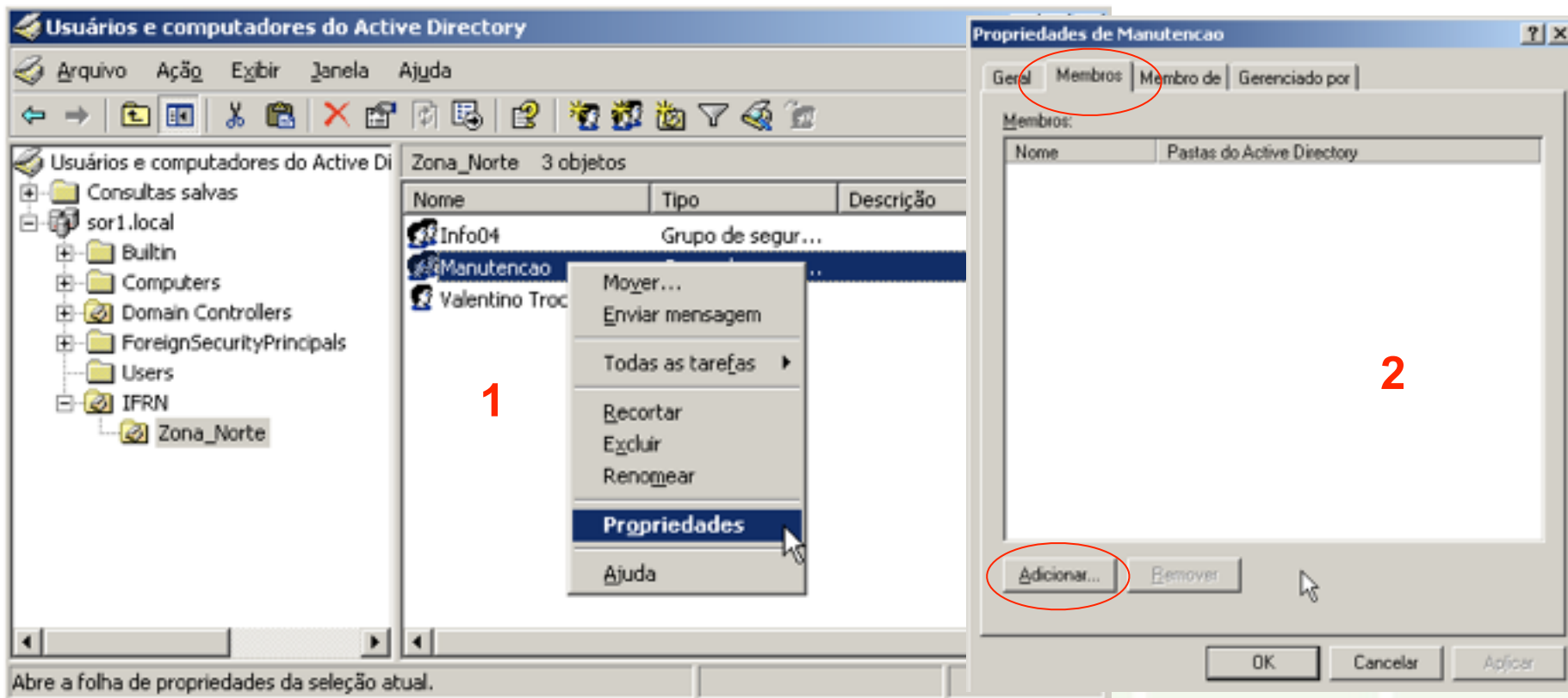

- Partindo do grupo

Gerenciamento de contas e grupos de usuários

- Adicionando um usuário a um grupo (cont)

3

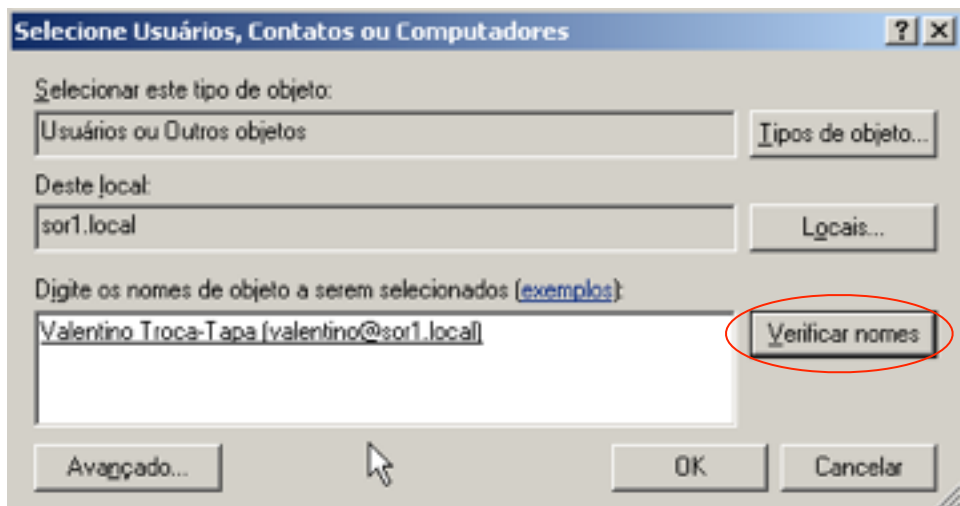

3

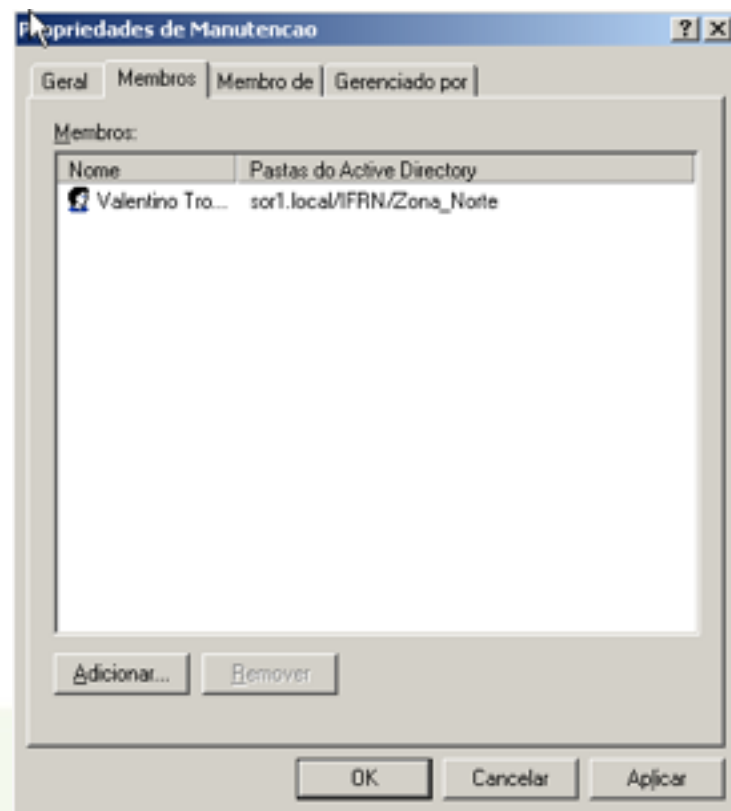

Gerenciamento de contas e grupos de usuários

- Adicionando um usuário a um grupo (cont)

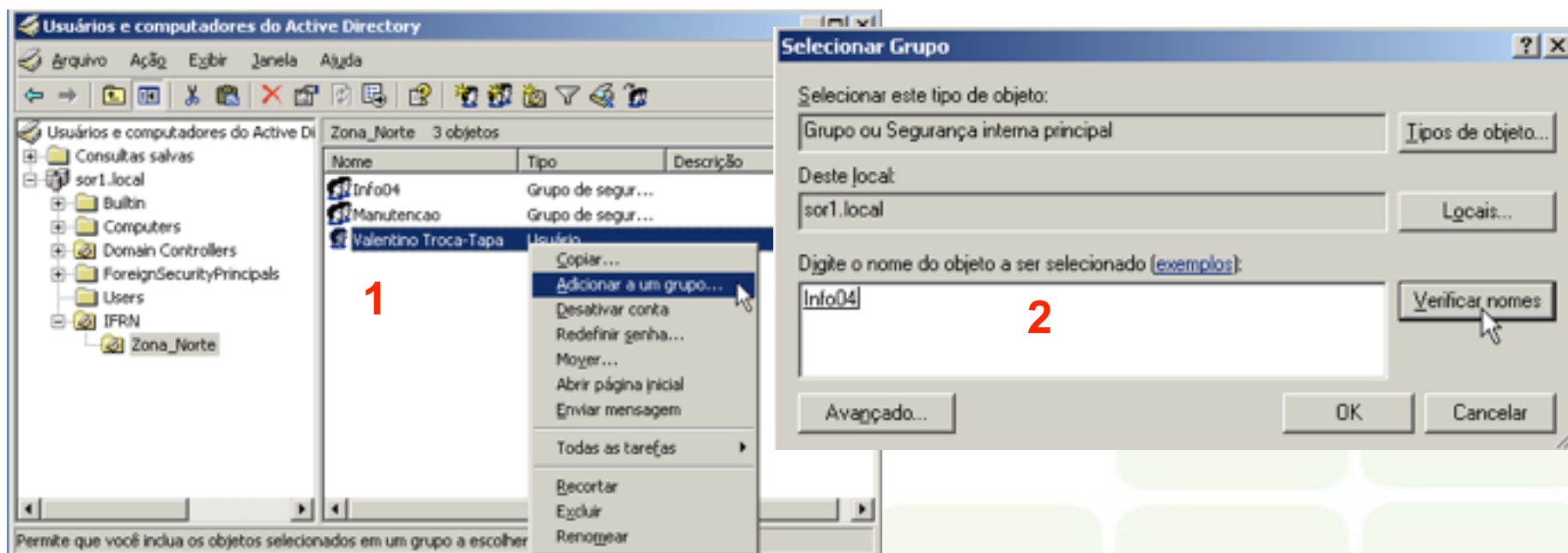

- Partindo do usuário

Gerenciamento de contas e grupos de usuários

■ Configuração de usuários

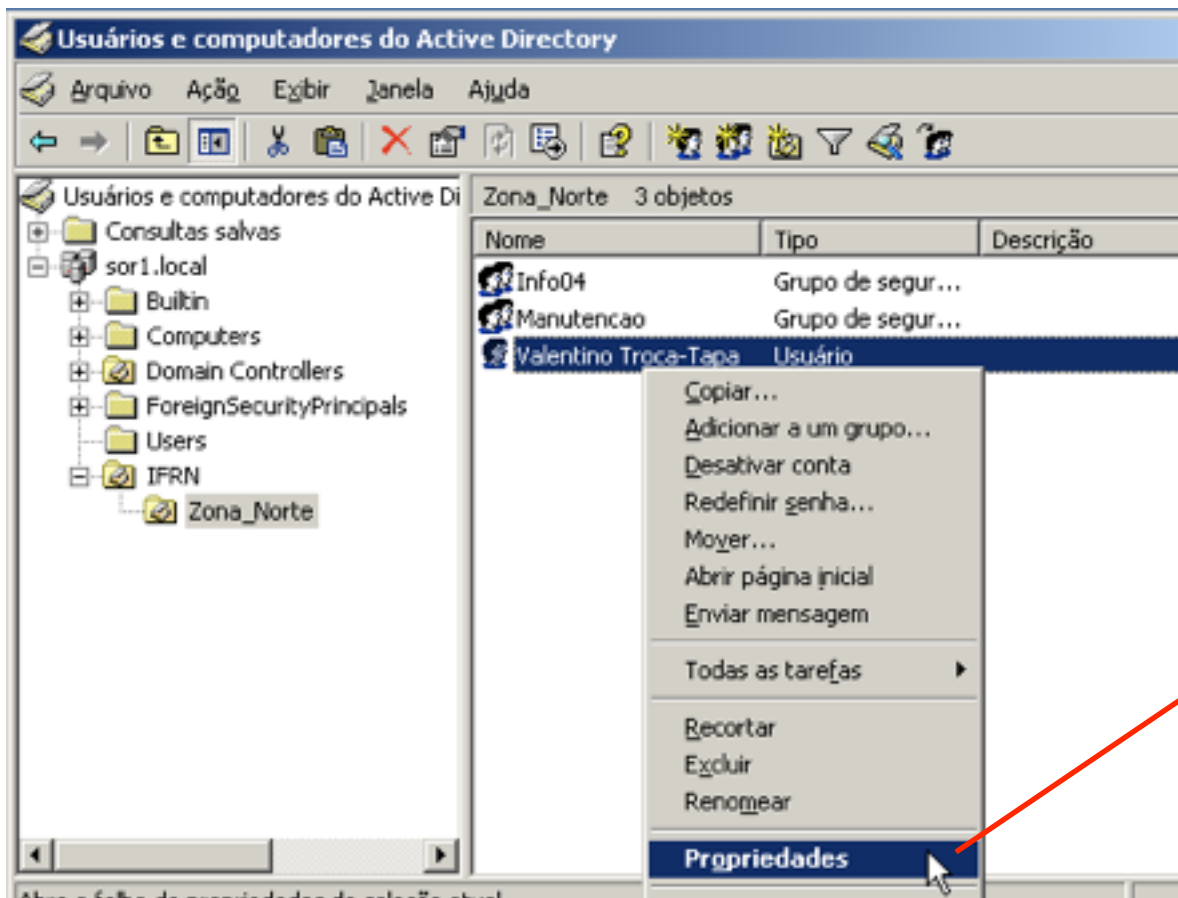

Acesso à todas as propriedades.

Gerenciamento de contas e grupos de usuários

■ Informações da conta

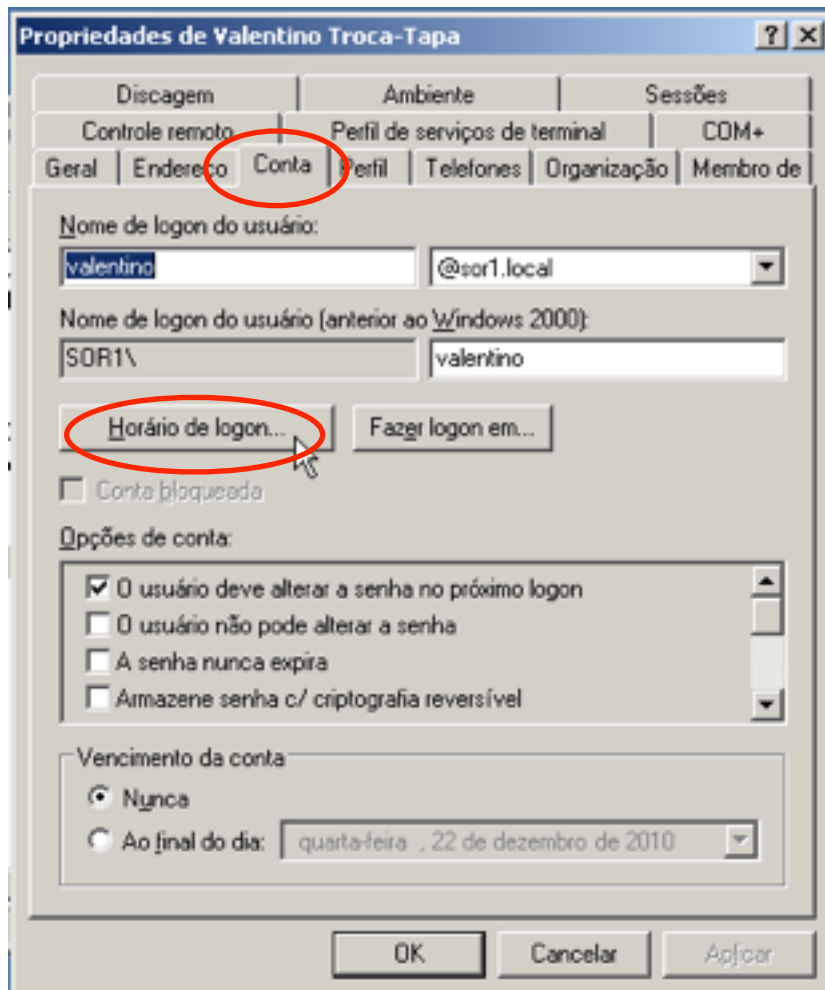

Propriedades de Valentino Troca-Tapa

Discagem Ambiente Sessões

Controle remoto Perfil de serviços de terminal CDM+

Geral Endereço **Conta** Perfil Telefones Organização Membro de

Nome de logon do usuário:
valentino @sor1.local

Nome de logon do usuário (anterior ao Windows 2000):
SOR1\ valentino

Horário de logon... Fazer logon em...

Conta bloqueada

Opções de conta:

O usuário deve alterar a senha no próximo logon
 O usuário não pode alterar a senha
 A senha nunca expira
 Armazene senha c/ criptografia reversível

Vencimento da conta

Nunca
 Ao final do dia: quarta-feira, 22 de dezembro de 2010

OK Cancelar Aplicar

■ Acesso aba contas

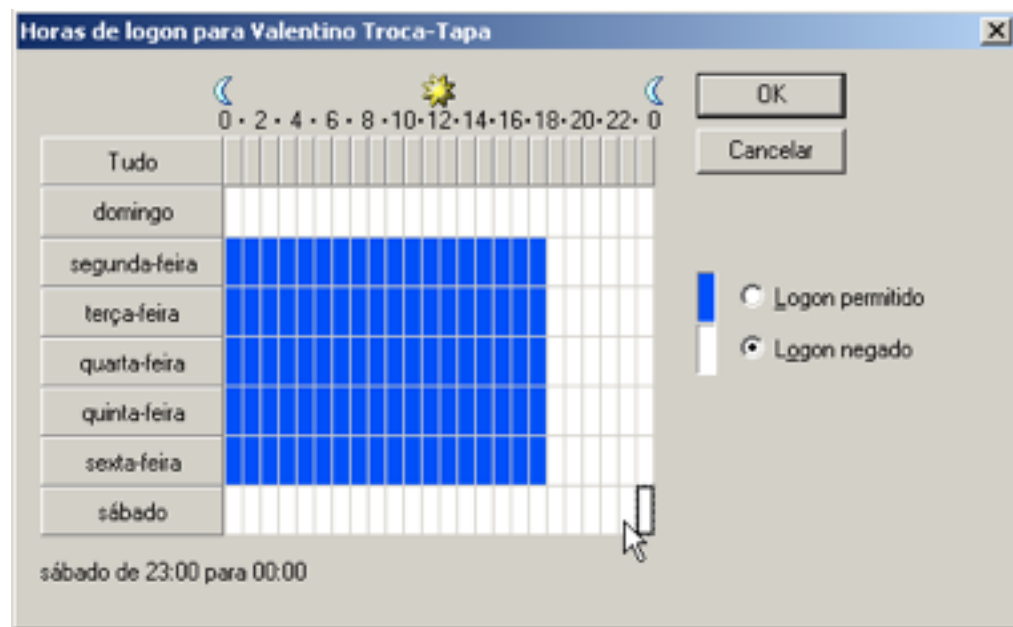

Horas de logon para Valentino Troca-Tapa

0 · 2 · 4 · 6 · 8 · 10 · 12 · 14 · 16 · 18 · 20 · 22 · 0

Tudo

domingo

segunda-feira

terça-feira

quarta-feira

quinta-feira

sexta-feira

sábado

sábado de 23:00 para 00:00

OK Cancelar

Logon permitido
 Logon negado

■ Configuração de horários de login

Gerenciamento de contas e grupos de usuários

■ Informações da conta

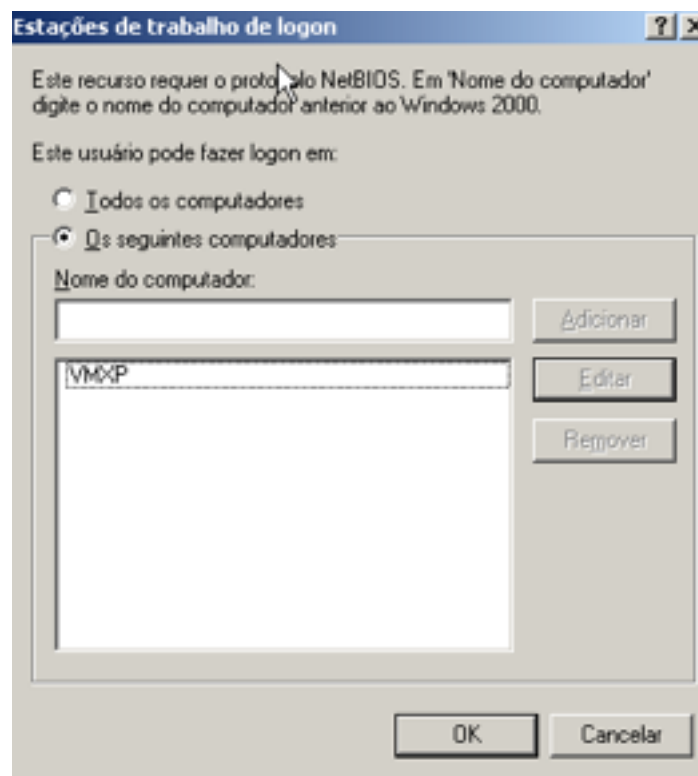
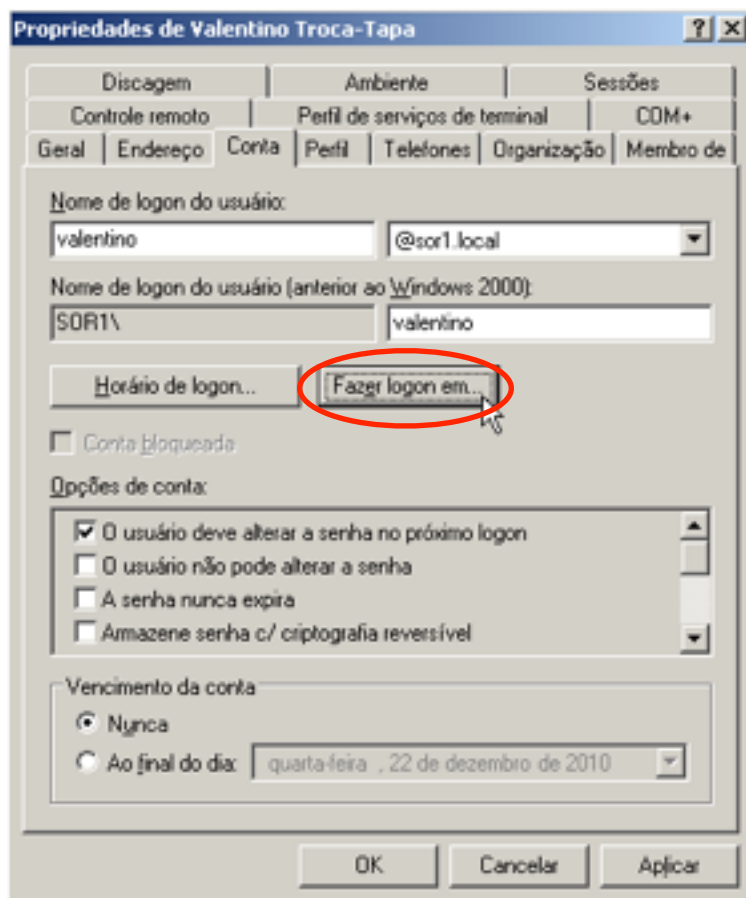

Esta configuração Também se aplica à recursos compartilhados.

- Configuração de máquinas que o usuário pode efetuar login

Gerenciamento de contas e grupos de usuários

■ Informações da conta

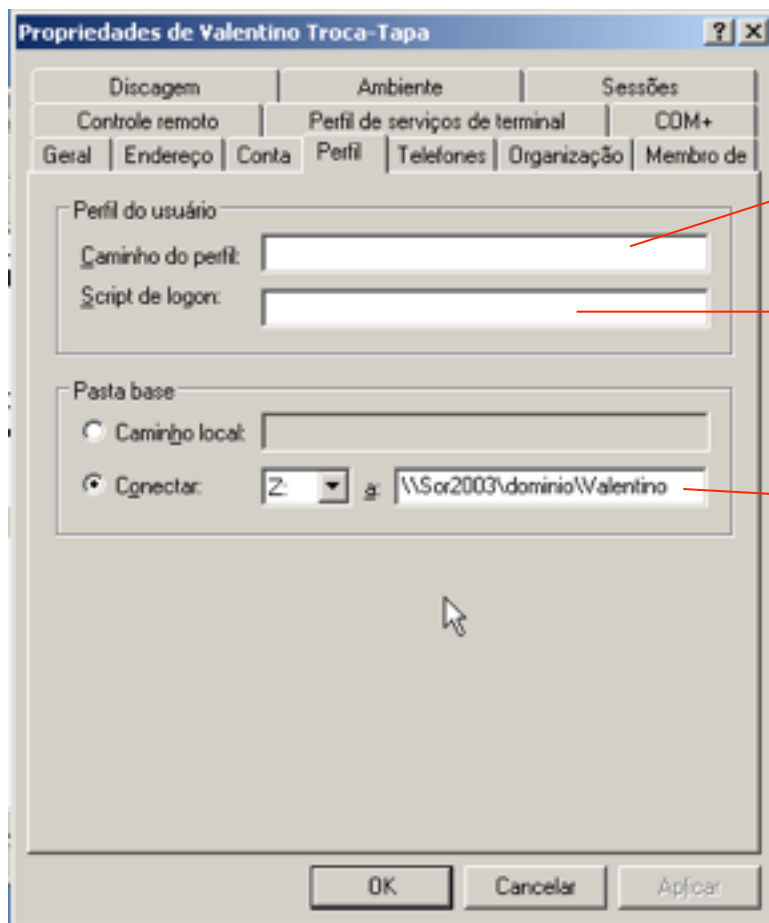

Informações de localização do perfil

Script que será executado no processo de logon.

Mapeamento de unidade como diretório "home"