

# Configuração do Cliente

- Para que os clientes desfrutem plenamente dos benefícios do domínio Active Directory é preciso, primeiramente, fazer parte do domínio.

# Configuração do Cliente

The image shows a Windows XP Professional desktop environment. The Start menu is open, displaying various applications and system settings. A red number '1' is placed next to the 'Painel de controle' (Control Panel) option. The Control Panel window is open, showing the 'Conexões de rede' (Network Connections) folder. A red number '2' is placed next to the 'Conexões de rede' folder. The Network Connections window is open, showing a table of network connections. A context menu is open over the 'Conexão local' (Local Connection) entry, with the 'Propriedades' (Properties) option highlighted. The context menu options are: Desativar, Status, Reparar, Conexões de ponte, Criar atalho, Excluir, Renomear, and Propriedades.

**1**

**2**

Nome	Tipo	Status	Nome do dispositivo
<b>Assistente</b>			
Assistente para novas conexões	Assistente		
Assistente de configuração de rede	Assistente		
<b>Rede local ou Internet de alta velocidade</b>			
Conexão local	Rede local ou Internet d...	Conectado, protegida po...	VIA Compatible Fast Eth...

**a) Botão direito / Propriedades**  
**b) TCP/IP / Propriedades**

# Configuração do Cliente

## ■ Configuração TCP/IP

Propriedades de Protocolo TCP/IP

Geral

As configurações IP podem ser atribuídas automaticamente se a rede oferecer suporte a esse recurso. Caso contrário, você precisa solicitar ao administrador de rede as configurações IP adequadas.

Obter um endereço IP automaticamente

Usar o seguinte endereço IP:

Endereço IP: 192 . 168 . 0 . 101

Máscara de sub-rede: 255 . 255 . 255 . 0

Gateway padrão: 192 . 168 . 0 . 254

Obter o endereço dos servidores DNS

Usar os seguintes endereços de servidor DNS:

Servidor DNS preferencial: 192 . 168 . 0 . 1

Servidor DNS alternativo: . . .

Avançado...

OK Cancelar

- É necessário que o cliente esteja na mesma rede do controlador de domínio ou consiga chegar ao controlador via roteamento
- O DNS primário deve ser do controlador de domínio ou do DNS principal da rede

# Configuração do Cliente

- Ingresso no domínio

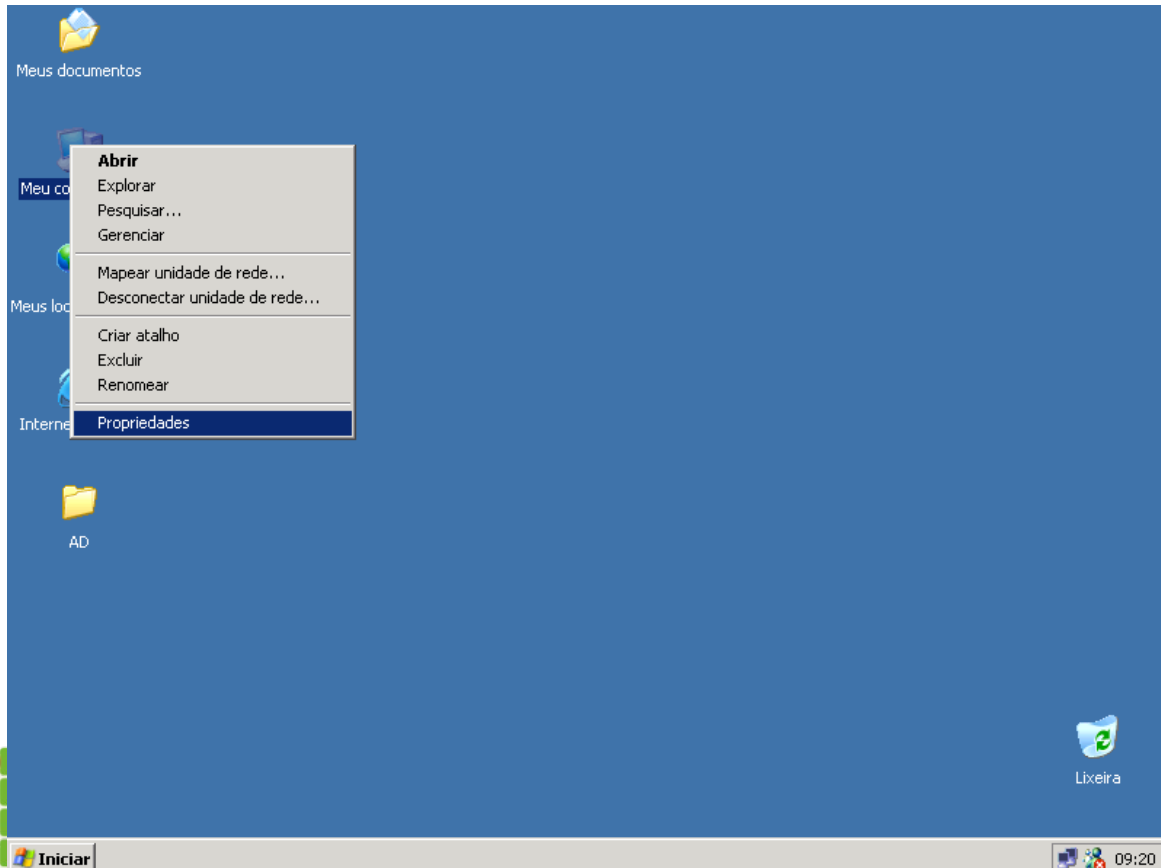

- Para ingressar o cliente no domínio deve-se:
- Clicar com o botão direito do mouse no ícone “Meu Computador” e no menu suspenso acessar o item propriedades

# Configuração do Cliente

- Ingresso no domínio

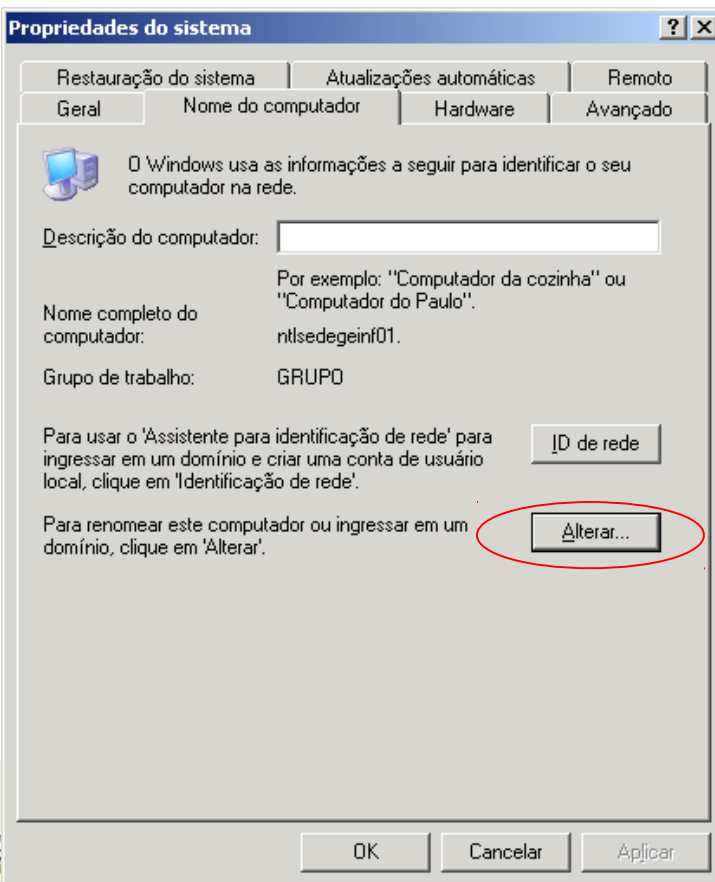

- Na janela ao lado, deve-se atribuir o nome do computador (se quiser mudar), deve-se clicar no botão alterar...

# Configuração do Cliente

- Ingresso no domínio

**Alterações de nome do computador** [?] [X]

Você pode alterar o nome e a participação deste computador em domínios. Essas alterações podem afetar o acesso a recursos da rede.

Nome do computador:  
ntlsedegeinf01

Nome completo do computador:  
ntlsedegeinf01.

Mais...

Membro de

Domínio:  
cefetrn.local

Grupo de trabalho:  
GRUPO

OK Cancelar

- Informar o domínio...
- No nosso caso, **virtus.com.br**



# Configuração do Cliente

- Ingresso no domínio

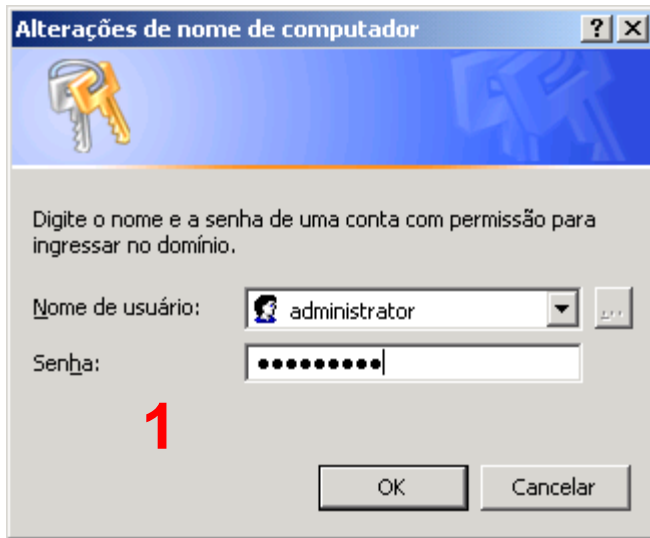

- Para ingressar uma máquina no domínio é necessário uma credencial de usuário que tenha autorização para tal
- Utilizamos a conta “Administrator”

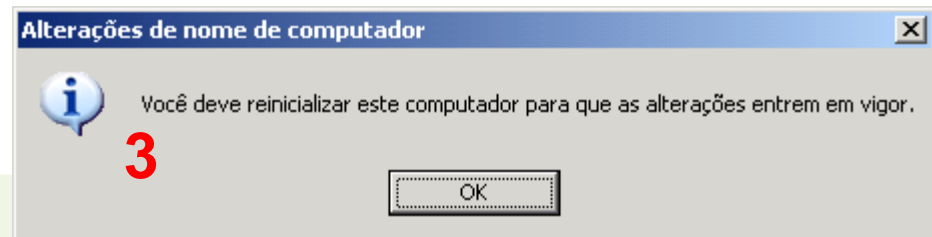
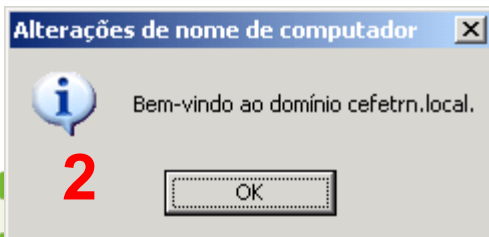

# Configuração do Cliente

- Ingresso no domínio



- Após o RESET o cliente oferece, além do acesso local, o acesso através do domínio



# Configuração do Cliente

- Acessando os recursos

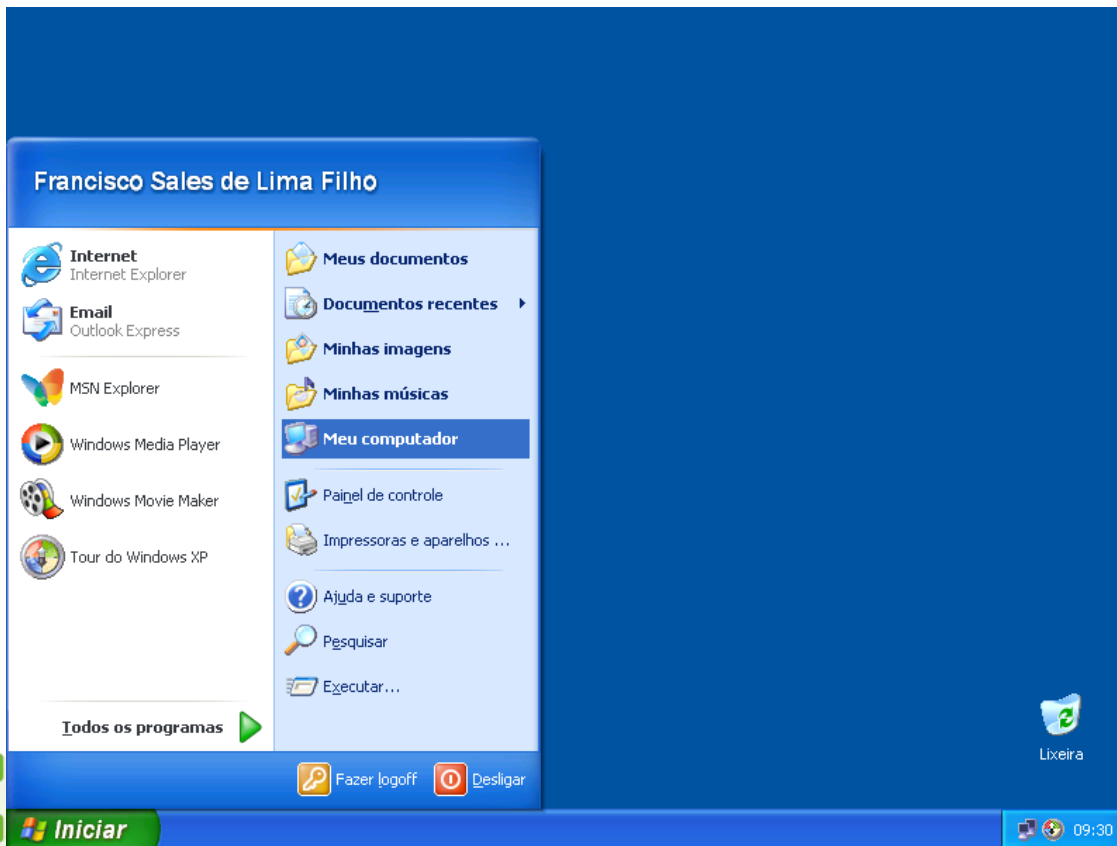

- Primeiro login...

