

Active Directory

Criação de usuários

win2012 (ApenasADLimpo) [Running]
Gerenciador do Servidor

Gerenciador do Servidor ▸ AD DS

Gerenciar Ferramentas Exibir Ajuda

SERVIDORES
Todos os servidores | Total: 1

Filtrar

Nome do Servidor	Endereço IPv4	Capacidade de Gerenciamento	Última Atualização	Ativação do Windows
SERVER1	10.0.2.15	Online - Contador de desempenho não iniciado	11/06/2015 14:47:18	Não ativado

EVENTOS
Todos os eventos | Total: 0

Filtrar

Nome do Servidor	ID	Severidade	Origem	Log	Data e Hora
------------------	----	------------	--------	-----	-------------

Painel
Servidor Local
Todos os Servidores
AD DS
DNS
Serviços de Arquivo e A...

POR 14:48
INTL 11/06/2015
Left

win2012 (ApenasADLimpo) [Running]

Gerenciador do Servidor

Gerenciar Ferramentas Exibir Ajuda

Gerenciador do Servidor ▸ AD DS

SERVIDORES
Todos os servidores | Total: 1

Filtrar

Nome do Servidor	Endereço IPv4	Capa
SERVER1	10.0.2.15	Online

EVENTOS
Todos os eventos | Total: 0

Filtrar

Nome do Servidor	ID	Severidade
------------------	----	------------

- Adicionar Funções e Recursos
- Desligar Servidor Local
- Gerenciamento do Computador
- Conexão de Área de Trabalho Remota
- Windows PowerShell
- Configurar Agrupamento NIC
- Configurar Comentários Automáticos do Windows
- ADSI Editar
- Central Administrativa do Active Directory
- Dcdiag.exe
- Domínios e Relações de Confiança do Active Directory
- Dsacls.exe
- Dsdbutil.exe
- Dsmgmt.exe
- Gpfixup.exe
- Ldp.exe
- Módulo Active Directory para Windows PowerShell
- Netdom.exe
- Nltest.exe
- Ntdsutil.exe
- Repadmin.exe
- Serviços e Sites do Active Directory
- Usuários e Computadores do Active Directory
- W32tm.exe
- Gerenciar como...
- Iniciar Contadores de Desempenho
- Atualizar
- Copiar

TAREFAS

ativado

Data e Hora

POR 14:48
INTL 11/06/2015

Left

win2012 (ApenasADLimpo) [Running]

Usuários e Computadores do Active Directory

Arquivo Ação Exibir Ajuda

↳ Consultas salvas

↳ juris.com.br

- ↳ BuiltIn
- ↳ Computers
- ↳ Domain Controllers
- ↳ ForeignSecurityPrincipal...
- ↳ Managed Service Account...
- ↳ Users

Nome	Tipo	Descrição
Administrador	Usuário	Conta interna para a administração do computador/domínio
Convidado	Usuário	Conta interna para acesso como convidado ao computador/domínio
Administradores de empresa	Grupo de segu...	Administradores designados da empresa
Administradores de esquema	Grupo de segu...	Administradores designados do esquema
Controladores de Domínio de Empresa Somente Leitura	Grupo de segu...	Os membros deste grupo são Controladores de Domínio Somente Leitura na empresa
Admins. do domínio	Grupo de segu...	Administradores designados do domínio
Computadores do domínio	Grupo de segu...	Todas as estações de trabalho e servidores incluídos no domínio
Controladores de domínio	Grupo de segu...	Todos os controladores de domínio no domínio
Controladores de Domínio Clonáveis	Grupo de segu...	Membros deste grupo que sejam controladores de domínio podem ser clonados.
Controladores de Domínio Somente Leitura	Grupo de segu...	Os membros deste grupo são Controladores de Domínio Somente Leitura no domínio
Convidados domínio	Grupo de segu...	Todos os convidados do domínio
DnsUpdateProxy	Grupo de segu...	Os clientes DNS que possuem permissão para executar atualizações dinâmicas em nome de outros client
Proprietários criadores de diretiva de grupo	Grupo de segu...	Membros desse grupo podem modificar a diretiva de grupo do domínio
Usuários do domínio	Grupo de segu...	Todos os usuários do domínio
DnsAdmins	Grupo de segu...	Grupo de administradores DNS
Editores de certificados	Grupo de segu...	Os membros deste grupo têm direito a publicar certificados no diretório
Grupo de Replicação de Senha RODC Negado	Grupo de segu...	Os membros do grupo não podem ter suas senhas replicadas para controladores de domínio somente le
Grupo de Replicação de Senha RODC Permitido	Grupo de segu...	Os membros do grupo podem ter suas senhas replicadas para todos os controladores de domínio somer
Servidores RAS e IAS	Grupo de segu...	Os servidores neste grupo podem acessar propriedades de acesso remoto dos usuários
WinRMRemoteWMIUsers_	Grupo de segu...	Members of this group can access WMI resources over management protocols (such as WS-Manager

POR 14:49
INTL 11/06/2015

Left

win2012 (ApenasADLimpo) [Running]

Usuários e Computadores do Active Directory

Arquivo Ação Exibir Ajuda

Usuários e Computadores do Active Directory

- Consultas salvas
- juris.com.br
 - Builtin
 - Computers
 - Domain Controllers
 - ForeignSecurityPrincipals
 - Managed Service Accounts
 - Users

Nome	Tipo	Descrição
Administrador	Usuário	Conta interna para a administração do computador/domínio
Convidado	Usuário	Conta interna para acesso como convidado ao computador/domínio
Administradores de empresa	Grupo de segu...	Administradores designados da empresa
Administradores de esquema	Grupo de segu...	Administradores designados do esquema
Controladores de Domínio de Empresa Somente Leitura	Grupo de segu...	Os membros deste grupo são Controladores de Domínio Somente Leitura na empresa
Admins. do domínio	Grupo de segu...	Administradores designados do domínio
Computadores do domínio	Grupo de segu...	Todas as estações de trabalho e servidores incluídos no domínio
Controladores de domínio	Grupo de segu...	Todos os controladores de domínio no domínio
Controladores de Domínio Clonáveis	Grupo de segu...	Membros deste grupo que sejam controladores de domínio podem ser clonados.
Controladores de Domínio Somente Leitura	Grupo de segu...	Os membros deste grupo são Controladores de Domínio Somente Leitura no domínio
Convidados domínio	Grupo de segu...	Todos os convidados do domínio
DnsUpdateProxy	Grupo de segu...	Os membros deste grupo são usados para executar atualizações dinâmicas em nome de outros clientes para atualizar a diretiva de grupo do domínio
Proprietários criadores de diretiva de grupo	Grupo de segu...	Os membros deste grupo são responsáveis por publicar certificados no diretório
Usuários do domínio	Grupo de segu...	Os membros deste grupo são responsáveis por suas senhas replicadas para controladores de domínio somente leitura
DnsAdmins	Grupo de segu...	Os membros deste grupo são responsáveis por suas senhas replicadas para todos os controladores de domínio somente leitura
Editores de certificados	Grupo de segu...	Os membros deste grupo são responsáveis por publicar propriedades de acesso remoto dos usuários
Grupo de Replicação de Senha RODC Não Replicadas	Grupo de segu...	Os membros deste grupo são responsáveis por publicar recursos over management protocols (such as WS-Management)
Grupo de Replicação de Senha RODC Replicadas	Grupo de segu...	
Servidores RAS e IAS	Grupo de segu...	
WinRMRemoteWMIUsers_	Grupo de segu...	

Delegar controle...
Localizar...
Novo
Todas as tarefas
Atualizar
Exportar Lista...
Exibir
Organizar ícones
Alinhar ícones
Propriedades
Ajuda

Computador
Contato
Grupo
InetOrgPerson
mslmaging-PSPs
Alias da Fila do MSMQ
Impressora
Usuário
Pasta Compartilhada

Criar um novo objeto...

POR 14:56
INTL 11/06/2015

Left

win2012 (ApenasADLimpo) [Running]

Usuários e Computadores do Active Directory

Novo Objeto - Usuário

Criar em: juris.com.br/Users

Nome: Iniciais:

Sobrenome:

Nome completo:

Nome de logon do usuário: @juris.com.br

Nome de logon do usuário (anterior ao Windows 2000): JURIS\

< Voltar Avançar > Cancelar

Tipo	Descrição
Usuário	Conta interna para a administração do computador/domínio
Usuário	Conta interna para acesso como convidado ao computador/domínio
Grupo de segu...	Administradores designados da empresa
Grupo de segu...	Administradores designados do esquema
Grupo de Leitura	Os membros deste grupo são Controladores de Domínio Somente Leitura na empresa
Grupo de segu...	Administradores designados do domínio
Grupo de segu...	Todas as estações de trabalho e servidores incluídos no domínio
Grupo de segu...	Todos os controladores de domínio no domínio
Grupo de segu...	Membros deste grupo que sejam controladores de domínio podem ser clonados.
Grupo de segu...	Os membros deste grupo são Controladores de Domínio Somente Leitura no domínio
Grupo de segu...	Todos os convidados do domínio
Grupo de segu...	Os clientes DNS que possuem permissão para executar atualizações dinâmicas em nome de outros client
Grupo de segu...	Membros desse grupo podem modificar a diretiva de grupo do domínio
Grupo de segu...	Todos os usuários do domínio
Grupo de segu...	Grupo de administradores DNS
Grupo de segu...	Os membros deste grupo têm direito a publicar certificados no diretório
Grupo de segu...	Os membros do grupo não podem ter suas senhas replicadas para controladores de domínio somente le
Grupo de segu...	Os membros do grupo podem ter suas senhas replicadas para todos os controladores de domínio somer
Grupo de segu...	Os servidores neste grupo podem acessar propriedades de acesso remoto dos usuários
Grupo de segu...	Members of this group can access WMI resources over management protocols (such as WS-Manager

Grupo de Replicação de Senha RODC Negado
 Grupo de Replicação de Senha RODC Permitido
 Servidores RAS e IAS
 WinRMRemoteWMIUsers_

POR 14:57
INTL 11/06/2015

Left

win2012 (ApenasADLimpo) [Running]

Usuários e Computadores do Active Directory

Novo Objeto - Usuário

Criar em: juris.com.br/Users

Nome: Iniciais:

Sobrenome:

Nome completo:

Nome de logon do usuário:
 @

Nome de logon do usuário (anterior ao Windows 2000):

< Voltar Avançar > Cancelar

Tipo	Descrição
Usuário	Conta interna para a administração do computador/domínio
Usuário	Conta interna para acesso como convidado ao computador/domínio
Grupo de segu...	Administradores designados da empresa
Grupo de segu...	Administradores designados do esquema
Grupo de segu...	Os membros deste grupo são Controladores de Domínio Somente Leitura na empresa
Grupo de segu...	Administradores designados do domínio
Grupo de segu...	Todas as estações de trabalho e servidores incluídos no domínio
Grupo de segu...	Todos os controladores de domínio no domínio
Grupo de segu...	Membros deste grupo que sejam controladores de domínio podem ser clonados.
Grupo de segu...	Os membros deste grupo são Controladores de Domínio Somente Leitura no domínio
Grupo de segu...	Todos os convidados do domínio
Grupo de segu...	Os clientes DNS que possuem permissão para executar atualizações dinâmicas em nome de outros client
Grupo de segu...	Membros desse grupo podem modificar a diretiva de grupo do domínio
Grupo de segu...	Todos os usuários do domínio
Grupo de segu...	Grupo de administradores DNS
Grupo de segu...	Os membros deste grupo têm direito a publicar certificados no diretório
Grupo de segu...	Os membros do grupo não podem ter suas senhas replicadas para controladores de domínio somente le
Grupo de segu...	Os membros do grupo podem ter suas senhas replicadas para todos os controladores de domínio somer
Grupo de segu...	Os servidores neste grupo podem acessar propriedades de acesso remoto dos usuários
Grupo de segu...	Members of this group can access WMI resources over management protocols (such as WS-Manager

Servidores de certificados
 Grupo de Replicação de Senha RODC Negado
 Grupo de Replicação de Senha RODC Permitido
 Servidores RAS e IAS
 WinRMRemoteWMIUsers_

POR INTL 14:58 11/06/2015

Left

win2012 (ApenasADLimpo) [Running]

Usuários e Computadores do Active Directory

Novo Objeto - Usuário

Criar em: juris.com.br/Users

Senha: [.....]

Confirmar senha: [.....]

O usuário deve alterar a senha no próximo logon
 O usuário não pode alterar a senha
 A senha nunca expira
 Conta desabilitada

< Voltar Avançar > Cancelar

Tipo	Descrição
Usuário	Conta interna para a administração do computador/domínio
Usuário	Conta interna para acesso como convidado ao computador/domínio
Grupo de segu...	Administradores designados da empresa
Grupo de segu...	Administradores designados do esquema
Grupo de segu...	Os membros deste grupo são Controladores de Domínio Somente Leitura na empresa
Grupo de segu...	Administradores designados do domínio
Grupo de segu...	Todas as estações de trabalho e servidores incluídos no domínio
Grupo de segu...	Todos os controladores de domínio no domínio
Grupo de segu...	Membros deste grupo que sejam controladores de domínio podem ser clonados.
Grupo de segu...	Os membros deste grupo são Controladores de Domínio Somente Leitura no domínio
Grupo de segu...	Todos os convidados do domínio
Grupo de segu...	Os clientes DNS que possuem permissão para executar atualizações dinâmicas em nome de outros client
Grupo de segu...	Membros desse grupo podem modificar a diretiva de grupo do domínio
Grupo de segu...	Todos os usuários do domínio
Grupo de segu...	Grupo de administradores DNS
Grupo de segu...	Os membros deste grupo têm direito a publicar certificados no diretório
Grupo de segu...	Os membros do grupo não podem ter suas senhas replicadas para controladores de domínio somente le
Grupo de segu...	Os membros do grupo podem ter suas senhas replicadas para todos os controladores de domínio somer
Grupo de segu...	Os servidores neste grupo podem acessar propriedades de acesso remoto dos usuários
Grupo de segu...	Members of this group can access WMI resources over management protocols (such as WS-Manager

Controladores de certificados
 Grupo de Replicação de Senha RODC Negado
 Grupo de Replicação de Senha RODC Permitido
 Servidores RAS e IAS
 WinRMRemoteWMIUsers_

POR INTL 14:58 11/06/2015

Left

win2012 (ApenasADLimpo) [Running]

Usuários e Computadores do Active Directory

Novo Objeto - Usuário

Criar em: juris.com.br/Users

Quando você clicar em 'Concluir', o seguinte objeto será criado:

Nome completo: Gandalf O. Branco

Nome de logon do usuário: gandalf@juris.com.br

A senha nunca expira.

< Voltar Concluir Cancelar

Tipo	Descrição
Usuário	Conta interna para a administração do computador/domínio
Usuário	Conta interna para acesso como convidado ao computador/domínio
Grupo de segu...	Administradores designados da empresa
Grupo de segu...	Administradores designados do esquema
Grupo de segu...	Os membros deste grupo são Controladores de Domínio Somente Leitura na empresa
Grupo de segu...	Administradores designados do domínio
Grupo de segu...	Todas as estações de trabalho e servidores incluídos no domínio
Grupo de segu...	Todos os controladores de domínio no domínio
Grupo de segu...	Membros deste grupo que sejam controladores de domínio podem ser clonados.
Grupo de segu...	Os membros deste grupo são Controladores de Domínio Somente Leitura no domínio
Grupo de segu...	Todos os convidados do domínio
Grupo de segu...	Os clientes DNS que possuem permissão para executar atualizações dinâmicas em nome de outros client
Grupo de segu...	Membros desse grupo podem modificar a diretiva de grupo do domínio
Grupo de segu...	Todos os usuários do domínio
Grupo de segu...	Grupo de administradores DNS
Grupo de segu...	Os membros deste grupo têm direito a publicar certificados no diretório
Grupo de segu...	Os membros do grupo não podem ter suas senhas replicadas para controladores de domínio somente le
Grupo de segu...	Os membros do grupo podem ter suas senhas replicadas para todos os controladores de domínio somer
Grupo de segu...	Os servidores neste grupo podem acessar propriedades de acesso remoto dos usuários
Grupo de segu...	Members of this group can access WMI resources over management protocols (such as WS-Manager

Grupo de Replicação de Senha RODC Negado
 Grupo de Replicação de Senha RODC Permitido
 Servidores RAS e IAS
 WinRMRemoteWMIUsers_

POR 14:58
INTL 11/06/2015

Left

Usuários e Computadores do Active Directory

Arquivo Ação Exibir Ajuda



Nome	Tipo	Descrição
Administrador	Usuário	Conta interna para a administração do computador/domínio
Convidado	Usuário	Conta interna para acesso como convidado ao computador/domínio
Gandalf O. Branco	Usuário	
Administradores de empresa	Grupo de segu...	Administradores designados da empresa
Administradores de esquema	Grupo de segu...	Administradores designados do esquema
Controladores de Domínio de Empresa Somente Leitura	Grupo de segu...	Os membros deste grupo são Controladores de Domínio Somente Leitura na empresa
Admins. do domínio	Grupo de segu...	Administradores designados do domínio
Computadores do domínio	Grupo de segu...	Todas as estações de trabalho e servidores incluídos no domínio
Controladores de domínio	Grupo de segu...	Todos os controladores de domínio no domínio
Controladores de Domínio Clonáveis	Grupo de segu...	Membros deste grupo que sejam controladores de domínio podem ser clonados.
Controladores de Domínio Somente Leitura	Grupo de segu...	Os membros deste grupo são Controladores de Domínio Somente Leitura no domínio
Convidados domínio	Grupo de segu...	Todos os convidados do domínio
DnsUpdateProxy	Grupo de segu...	Os clientes DNS que possuem permissão para executar atualizações dinâmicas em nome de outros client
Proprietários criadores de diretiva de grupo	Grupo de segu...	Membros desse grupo podem modificar a diretiva de grupo do domínio
Usuários do domínio	Grupo de segu...	Todos os usuários do domínio
DnsAdmins	Grupo de segu...	Grupo de administradores DNS
Editores de certificados	Grupo de segu...	Os membros deste grupo têm direito a publicar certificados no diretório
Grupo de Replicação de Senha RODC Negado	Grupo de segu...	Os membros do grupo não podem ter suas senhas replicadas para controladores de domínio somente le
Grupo de Replicação de Senha RODC Permitido	Grupo de segu...	Os membros do grupo podem ter suas senhas replicadas para todos os controladores de domínio somer
Servidores RAS e IAS	Grupo de segu...	Os servidores neste grupo podem acessar propriedades de acesso remoto dos usuários
WinRMRemoteWMIUsers_	Grupo de segu...	Members of this group can access WMI resources over management protocols (such as WS-Manager



win2012 (ApenasADLimpo) [Running]

Usuários e Computadores do Active Directory

Arquivo Ação Exibir Ajuda

↳ Consultas salvas

↳ juris.com.br

- ↳ BuiltIn
- ↳ Computers
- ↳ Domain Controllers
- ↳ ForeignSecurityPrincipal...
- ↳ Managed Service Account...
- ↳ Users

Nome	Tipo	Descrição
Administrador	Usuário	Conta interna para a administração do computador/domínio
Convidado	Usuário	Conta interna para acesso como convidado ao computador/domínio
Gandalf O. Branco	Usuário	
Administradores de segurança	Grupo de segu...	Administradores designados da empresa
Administradores do esquema	Grupo de segu...	Administradores designados do esquema
Controladores de Domínio Somente Leitura	Grupo de segu...	Os membros deste grupo são Controladores de Domínio Somente Leitura na empresa
Admins. do domínio	Grupo de segu...	Administradores designados do domínio
Computadores do domínio	Grupo de segu...	Todas as estações de trabalho e servidores incluídos no domínio
Controladores de Domínio	Grupo de segu...	Todos os controladores de domínio no domínio
Controladores de Domínio Somente Leitura	Grupo de segu...	Membros deste grupo que sejam controladores de domínio podem ser clonados.
Convidados do domínio	Grupo de segu...	Os membros deste grupo são Controladores de Domínio Somente Leitura no domínio
DnsUpdateProxy	Grupo de segu...	Todos os convidados do domínio
Proprietários criados	Grupo de segu...	Os clientes DNS que possuem permissão para executar atualizações dinâmicas em nome de outros clientes
Usuários do domínio	Grupo de segu...	Membros desse grupo podem modificar a diretiva de grupo do domínio
DnsAdmins	Grupo de segu...	Todos os usuários do domínio
Editores de certificados	Grupo de segu...	Grupo de administradores DNS
Grupo de Replicação de Senhas	Grupo de segu...	Os membros deste grupo têm direito a publicar certificados no diretório
Grupo de Replicação de Senhas Somente Leitura	Grupo de segu...	Os membros do grupo não podem ter suas senhas replicadas para controladores de domínio somente leitura
Servidores RAS e IAS	Grupo de segu...	Os membros do grupo podem ter suas senhas replicadas para todos os controladores de domínio somente leitura
WinRMRemoteWMIUsers_	Grupo de segu...	Os servidores neste grupo podem acessar propriedades de acesso remoto dos usuários
	Grupo de segu...	Members of this group can access WMI resources over management protocols (such as WS-Management)

Abre a caixa de diálogo de propriedades da seleção atual.

POR 15:00
INTL 11/06/2015

Left

win2012 (ApenasADLimpo) [Running]

Usuários e Computadores do Active Directory

Arquivo Ação Exibir Ajuda

Usuários e Computadores do Active Directory

Nome Tipo Descrição

Administrador Usuário Conta interna para a administração do computador/domínio

Convidado Convidado ao computador/domínio

Gandalf O. Branco

Administradores de empresa

Administradores de esquema

Controladores de Domínio de

Admins. do domínio

Computadores do domínio

Controladores de domínio

Controladores de Domínio Cl

Controladores de Domínio Som

Convidados domínio

DnsUpdateProxy

Proprietários criadores de diret

Usuários do domínio

DnsAdmins

Editores de certificados

Grupo de Replicação de Senha

Grupo de Replicação de Senha

Servidores RAS e IAS

WinRMRemoteWMIUsers_

Discagem Ambiente Sessões Controle remoto

Perfil dos Serviços de Área de Trabalho Remota COM+

Propriedades de Gandalf O. Branco

Endereço Conta Perfil Telefones Organização Membro de

Gandalf O. Branco

Nome: Gandalf Iniciais: O

Sobrenome: Branco

Nome para exibição: Gandalf O. Branco

Descrição:

Escritório:

Telefone: Outros...

Email:

Página da Web: Outros...

OK Cancelar Aplicar Ajuda

POR 15:00
INTL 11/06/2015

Left

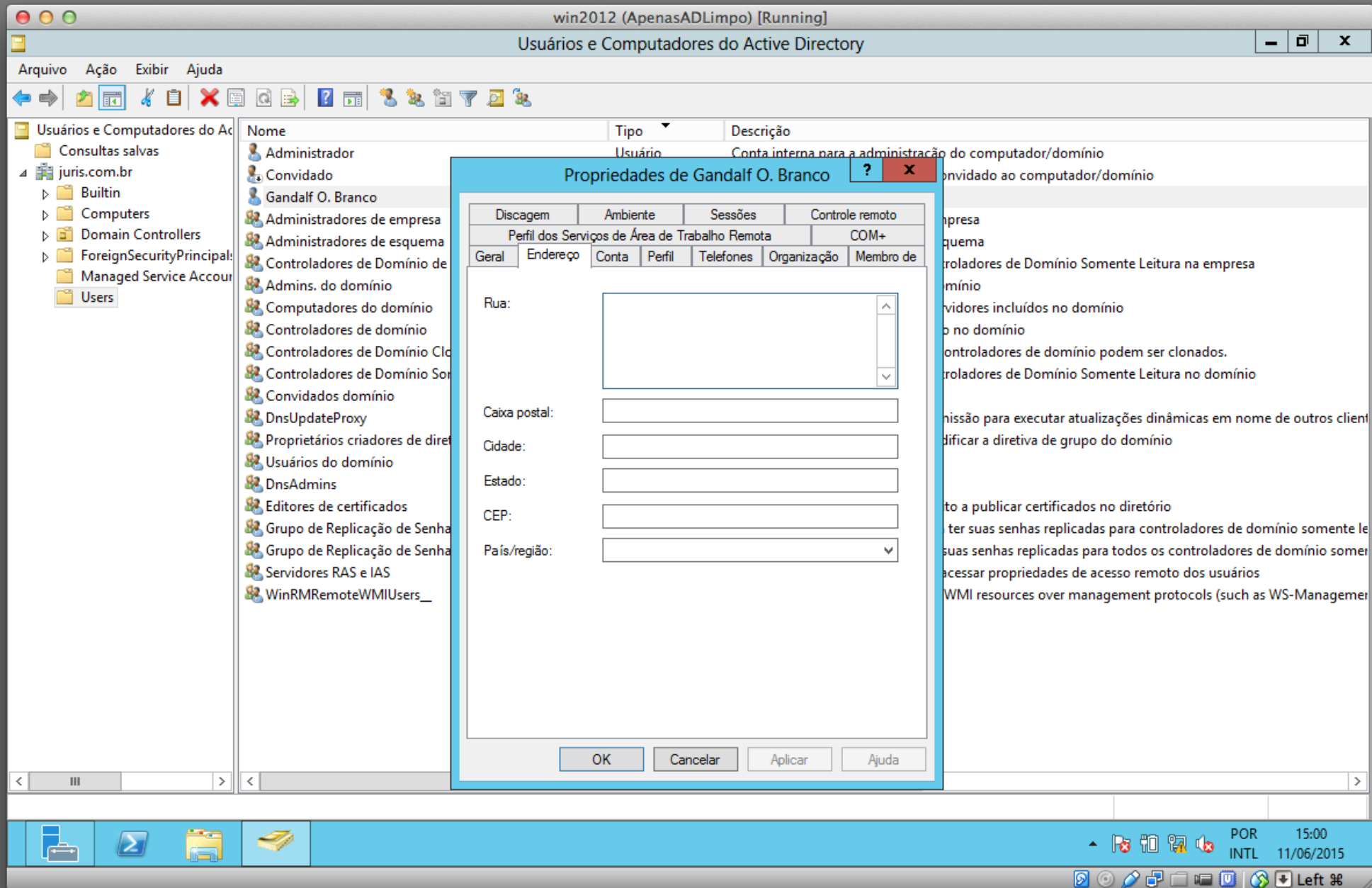

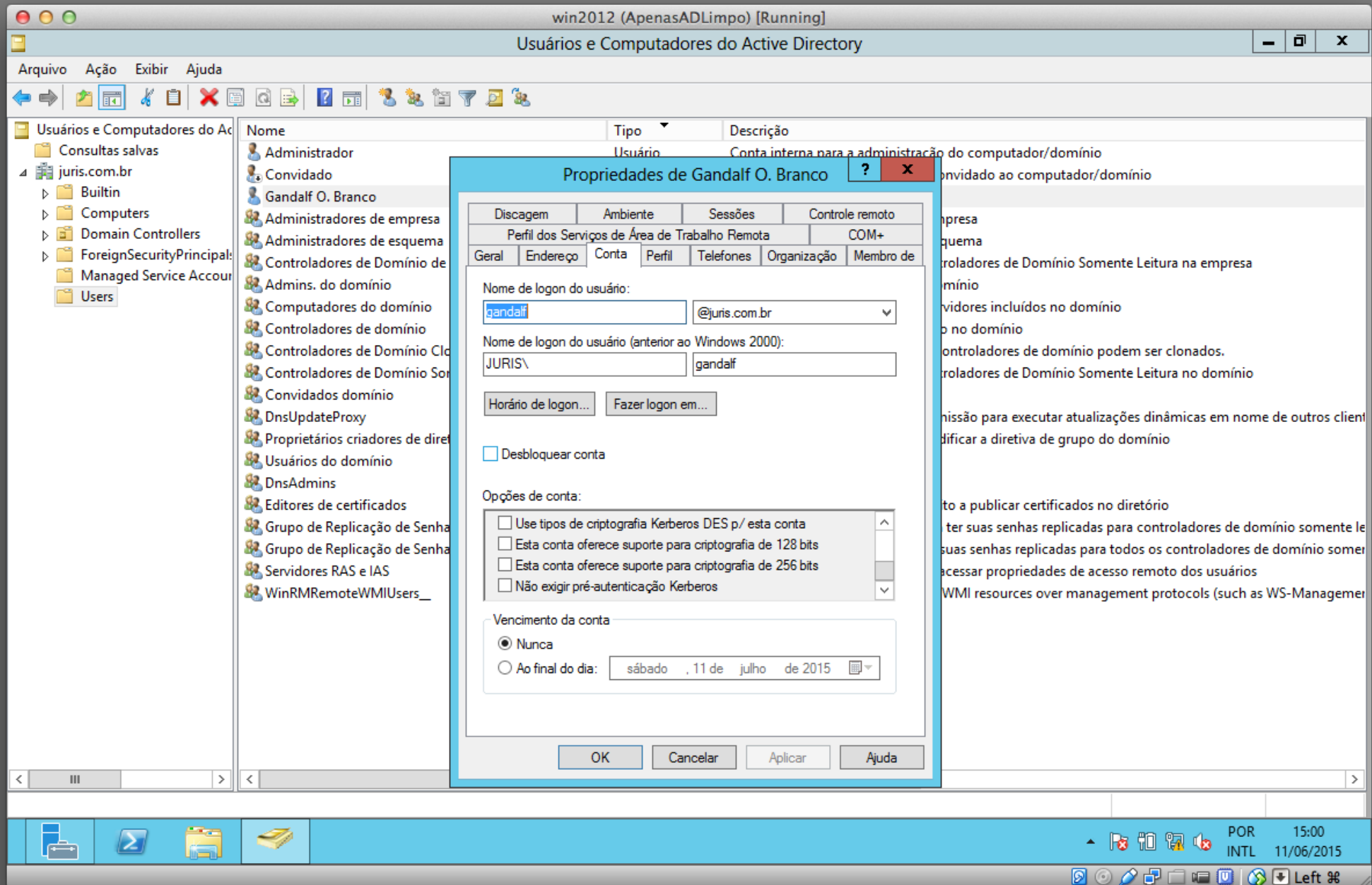

win2012 (ApenasADLimpo) [Running]

Usuários e Computadores do Active Directory

Arquivo Ação Exibir Ajuda

Usuários e Computadores do Active Directory

Nome	Tipo	Descrição
Administrador	Usuário	Conta interna para a administração do computador/domínio
Convidado		Convidado ao computador/domínio
Gandalf O. Branco		
Administradores de empresa		Administradores de empresa
Administradores de esquema		Administradores de esquema
Controladores de Domínio de		Controladores de Domínio Somente Leitura na empresa
Admins. do domínio		Admins. do domínio
Computadores do domínio		Computadores do domínio
Controladores de domínio		Controladores de domínio
Controladores de Domínio Cl		Controladores de domínio podem ser clonados.
Controladores de Domínio Som		Controladores de Domínio Somente Leitura no domínio
Convidados domínio		Convidados domínio
DnsUpdateProxy		DnsUpdateProxy
Proprietários criadores de diret		Proprietários criadores de diretiva
Usuários do domínio		Usuários do domínio
DnsAdmins		DnsAdmins
Editores de certificados		Editores de certificados
Grupo de Replicação de Senha		Grupo de Replicação de Senha
Grupo de Replicação de Senha		Grupo de Replicação de Senha
Servidores RAS e IAS		Servidores RAS e IAS
WinRMRemoteWMIUsers_		WinRMRemoteWMIUsers_

Propriedades de Gandalf O. Branco

Discagem	Ambiente	Sessões	Controle remoto
Perfil dos Serviços de Área de Trabalho Remota		COM+	
Geral	Endereço	Conta	Perfil
Telefones		Organização	Membro de

Perfil do usuário

Caminho do perfil:

Script de logon:

Pasta base

Caminho local:

Conectar: a:

OK Cancelar Aplicar Ajuda

taskbar: 15:01 11/06/2015

win2012 (ApenasADLimpo) [Running]

Usuários e Computadores do Active Directory

Arquivo Ação Exibir Ajuda

Usuários e Computadores do Active Directory

Nome Tipo Descrição

Administrador Usuário Conta interna para a administração do computador/domínio

Convidado Convidado ao computador/domínio

Gandalf O. Branco

Administradores de empresa

Administradores de esquema

Controladores de Domínio de

Admins. do domínio

Computadores do domínio

Controladores de domínio

Controladores de Domínio Cl

Controladores de Domínio Som

Convidados domínio

DnsUpdateProxy

Proprietários criadores de diret

Usuários do domínio

DnsAdmins

Editores de certificados

Grupo de Replicação de Senha

Grupo de Replicação de Senha

Servidores RAS e IAS

WinRMRemoteWMIUsers_

Propriedades de Gandalf O. Branco

Discagem Ambiente Sessões Controle remoto

Perfil dos Serviços de Área de Trabalho Remota COM+

Geral Endereço Conta Perfil Telefones Organização Membro de

Telefones

Residência: Outros...

Pager: Outros...

Celular: Outros...

Fax: Outros...

Telefone IP: Outros...

Observações:

OK Cancelar Aplicar Ajuda

juris.com.br

Builtin

Computers

Domain Controllers

ForeignSecurityPrincipal

Managed Service Account

Users

empresa

quema

ontroladores de Domínio Somente Leitura na empresa

mínio

vidores incluídos no domínio

o no domínio

ontroladores de domínio podem ser clonados.

ontroladores de Domínio Somente Leitura no domínio

nissão para executar atualizações dinâmicas em nome de outros client

ficar a diretiva de grupo do domínio

to a publicar certificados no diretório

ter suas senhas replicadas para controladores de domínio somente le

suas senhas replicadas para todos os controladores de domínio somer

cessar propriedades de acesso remoto dos usuários

WMI resources over management protocols (such as WS-Manager

POR 15:01

INTL 11/06/2015

Left

win2012 (ApenasADLimpo) [Running]

Usuários e Computadores do Active Directory

Arquivo Ação Exibir Ajuda

Usuários e Computadores do Active Directory

Nome Tipo Descrição

Administrador Usuário Conta interna para a administração do computador/domínio

Convidado Convidado ao computador/domínio

Gandalf O. Branco

Administradores de empresa

Administradores de esquema

Controladores de Domínio de

Admins. do domínio

Computadores do domínio

Controladores de domínio

Controladores de Domínio Cl

Controladores de Domínio Som

Convidados domínio

DnsUpdateProxy

Proprietários criadores de diret

Usuários do domínio

DnsAdmins

Editores de certificados

Grupo de Replicação de Senha

Grupo de Replicação de Senha

Servidores RAS e IAS

WinRMRemoteWMIUsers_

Propriedades de Gandalf O. Branco

Discagem Ambiente Sessões Controle remoto

Perfil dos Serviços de Área de Trabalho Remota COM+

Geral Endereço Conta Perfil Telefones Organização Membro de

Cargo:

Departamento:

Empresa:

Gerente

Nome:

Alterar... Propriedades Limpar

Supervisiona:

OK Cancelar Aplicar Ajuda

juris.com.br

Builtin

Computers

Domain Controllers

ForeignSecurityPrincipal

Managed Service Account

Users

empresa

quema

ontroladores de domínio Somente Leitura na empresa

mínio

vidores incluídos no domínio

o no domínio

ontroladores de domínio podem ser clonados.

ontroladores de Domínio Somente Leitura no domínio

nissão para executar atualizações dinâmicas em nome de outros client

ficar a diretiva de grupo do domínio

to a publicar certificados no diretório

ter suas senhas replicadas para controladores de domínio somente le

suas senhas replicadas para todos os controladores de domínio some

ecessar propriedades de acesso remoto dos usuários

WMI resources over management protocols (such as WS-Manager

POR 15:01

INTL 11/06/2015

Left

win2012 (ApenasADLimpo) [Running]

Usuários e Computadores do Active Directory

Arquivo Ação Exibir Ajuda

Usuários e Computadores do Active Directory

Nome Tipo Descrição

Administrador Usuário Conta interna para a administração do computador/domínio

Convidado Convidado ao computador/domínio

Gandalf O. Branco

Administradores de empresa

Administradores de esquema

Controladores de Domínio de

Admins. do domínio

Computadores do domínio

Controladores de domínio

Controladores de Domínio Cl

Controladores de Domínio Som

Convidados domínio

DnsUpdateProxy

Proprietários criadores de diret

Usuários do domínio

DnsAdmins

Editores de certificados

Grupo de Replicação de Senha

Grupo de Replicação de Senha

Servidores RAS e IAS

WinRMRemoteWMIUsers_

Propriedades de Gandalf O. Branco

Discagem Ambiente Sessões Controle remoto

Perfil dos Serviços de Área de Trabalho Remota COM+

Geral Endereço Conta Perfil Telefones Organização Membro de

Membro de:

Nome	Pastas de Serviços de Domínio Active Directory
Usuários do domf...	juris.com.br/Users

Adicionar... Remover

Grupo primário: Usuários do domínio

Definir grupo primário

Não há necessidade de alterar o grupo 'Primário', a não ser que você tenha clientes Macintosh ou aplicativos compatíveis com POSIX.

OK Cancelar Aplicar Ajuda

juris.com.br

Builtin

Computers

Domain Controllers

ForeignSecurityPrincipal

Managed Service Account

Users

empresa

quema

ontroladores de Domínio Somente Leitura na empresa

mínio

vidores incluídos no domínio

o no domínio

ontroladores de domínio podem ser clonados.

ontroladores de Domínio Somente Leitura no domínio

nissão para executar atualizações dinâmicas em nome de outros client

ficar a diretiva de grupo do domínio

to a publicar certificados no diretório

ter suas senhas replicadas para controladores de domínio somente le

suas senhas replicadas para todos os controladores de domínio some

cessar propriedades de acesso remoto dos usuários

WMI resources over management protocols (such as WS-Manager

POR 15:01

INTL 11/06/2015

Left

win2012 (ApenasADLimpo) [Running]

Usuários e Computadores do Active Directory

Arquivo Ação Exibir Ajuda

Usuários e Computadores do Active Directory

Nome Tipo Descrição

Administrador Usuário Conta interna para a administração do computador/domínio

Convidado Convidado ao computador/domínio

Gandalf O. Branco

Administradores de empresa

Administradores de esquema

Controladores de Domínio de

Admins. do domínio

Computadores do domínio

Controladores de domínio

Controladores de Domínio Cl

Controladores de Domínio Som

Convidados domínio

DnsUpdateProxy

Proprietários criadores de diret

Usuários do domínio

DnsAdmins

Editores de certificados

Grupo de Replicação de Senha

Grupo de Replicação de Senha

Servidores RAS e IAS

WinRMRemoteWMIUsers_

Propriedades de Gandalf O. Branco

Discagem Ambiente Sessões Controle remoto

Geral Endereço Conta Perfil Telefones Organização Membro de

Perfil dos Serviços de Área de Trabalho Remota COM+

Use esta guia para configurar o perfil de usuário dos Serviços de Área de Trabalho Remota. As configurações deste perfil se aplicam aos Serviços de Área de Trabalho Remota.

Perfil do Usuário dos Serviços de Área de Trabalho Remota

Caminho do perfil:

Pasta Base dos Serviços de Área de Trabalho Remota

Caminho local

Conectar-se: a:

Negar permissões a este usuário para fazer login no servidor Host da Sessão da Área de Trabalho Remota

OK Cancelar Aplicar Ajuda

juris.com.br

Builtin

Computers

Domain Controllers

ForeignSecurityPrincipal

Managed Service Account

Users

empresa

quema

ontroladores de Domínio Somente Leitura na empresa

mínio

vidores incluídos no domínio

o no domínio

ontroladores de domínio podem ser clonados.

ontroladores de Domínio Somente Leitura no domínio

nissão para executar atualizações dinâmicas em nome de outros client

ficar a diretiva de grupo do domínio

to a publicar certificados no diretório

ter suas senhas replicadas para controladores de domínio somente le

suas senhas replicadas para todos os controladores de domínio some

cessar propriedades de acesso remoto dos usuários

WMI resources over management protocols (such as WS-Manager

POR 15:01

INTL 11/06/2015

Left

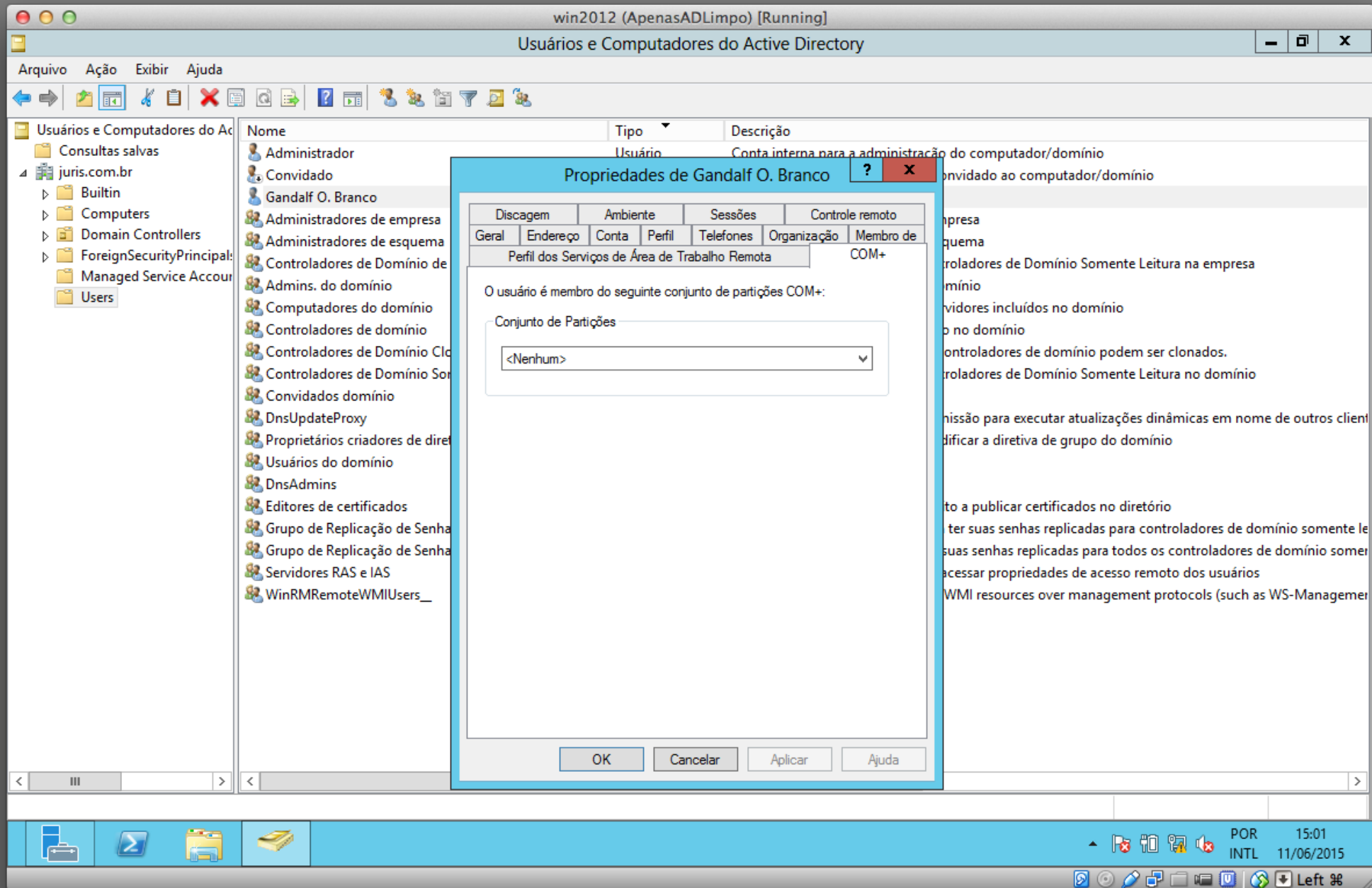

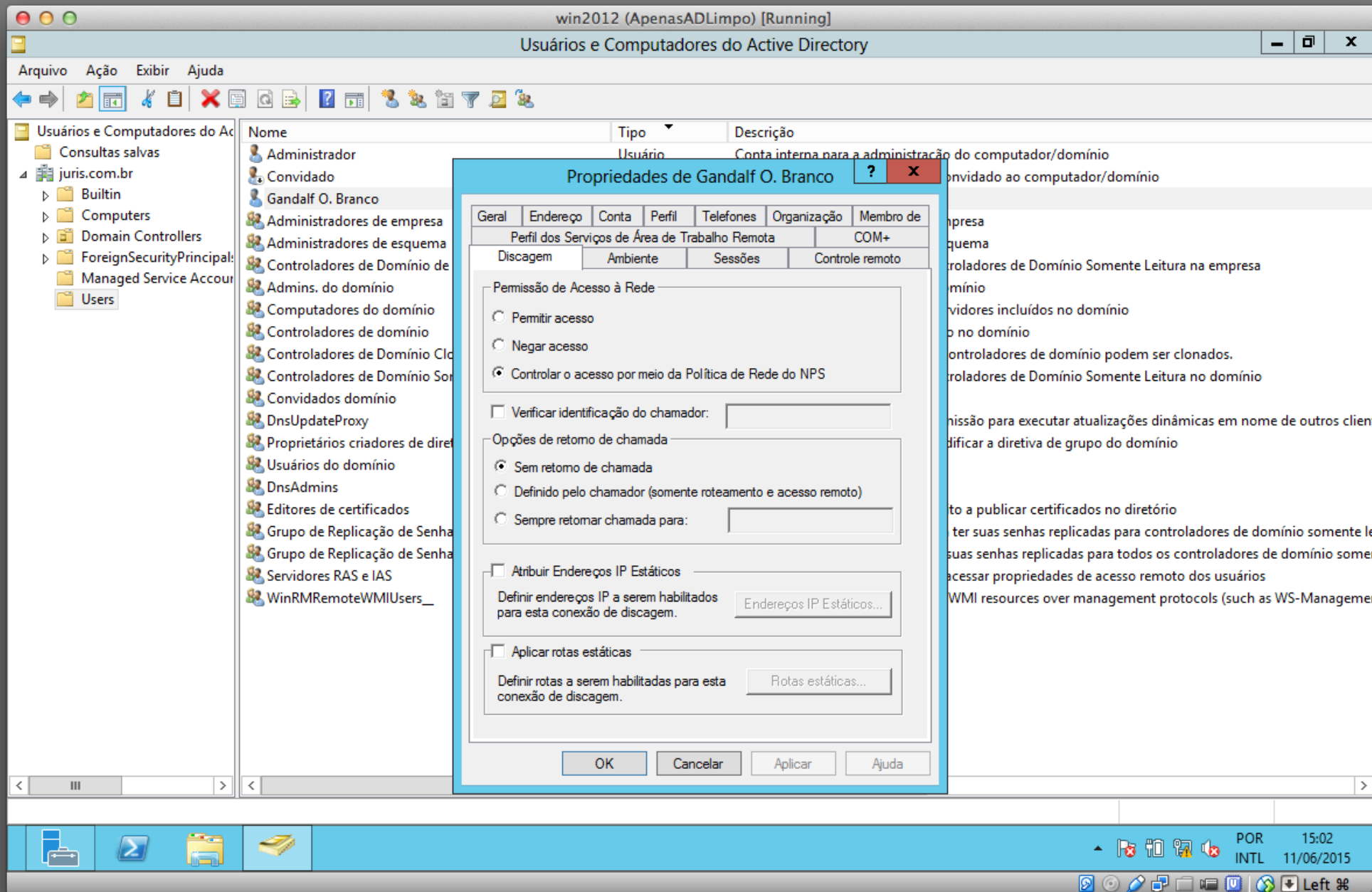

win2012 (ApenasADLimpo) [Running]

Usuários e Computadores do Active Directory

Arquivo Ação Exibir Ajuda

Usuários e Computadores do Active Directory

Nome	Tipo	Descrição
Administrador	Usuário	Conta interna para a administração do computador/domínio
Convidado		Convidado ao computador/domínio
Gandalf O. Branco		
Administradores de empresa		Administradores de empresa
Administradores de esquema		Administradores de esquema
Controladores de Domínio de		Controladores de Domínio Somente Leitura na empresa
Admins. do domínio		Admins. do domínio
Computadores do domínio		Computadores do domínio
Controladores de domínio		Controladores de domínio
Controladores de Domínio Cl		Controladores de domínio podem ser clonados.
Controladores de Domínio Som		Controladores de Domínio Somente Leitura no domínio
Convidados domínio		Convidados incluídos no domínio
DnsUpdateProxy		DnsUpdateProxy
Proprietários criadores de dire		Proprietários criadores de diretiva
Usuários do domínio		Usuários do domínio
DnsAdmins		DnsAdmins
Editores de certificados		Editores de certificados
Grupo de Replicação de Senha		Grupo de Replicação de Senha
Grupo de Replicação de Senha		Grupo de Replicação de Senha
Servidores RAS e IAS		Servidores RAS e IAS
WinRMRemoteWMIUsers_		WinRMRemoteWMIUsers_

Propriedades de Gandalf O. Branco

Use esta guia para configurar o ambiente de inicialização dos Serviços de Área de Trabalho Remota. Estas configurações substituem as configurações especificadas pelo cliente.

Inicialização do programa

Iniciar o seguinte programa durante o logon:

Nome do arquivo de programa:

Iniciar em:

Dispositivos cliente

- Conectar unidades cliente ao fazer logon
- Conectar impressoras cliente ao fazer logon
- Definir a impressora cliente principal como padrão

OK Cancelar Aplicar Ajuda

POR INTL 15:02 11/06/2015

Left

win2012 (ApenasADLimpo) [Running]
Usuários e Computadores do Active Directory

Arquivo Ação Exibir Ajuda

Usuários e Computadores do Active Directory

Nome	Tipo	Descrição
Administrador	Usuário	Conta interna para a administração do computador/domínio
Convidado		Convidado ao computador/domínio
Gandalf O. Branco		
Administradores de empresa		Administradores de empresa
Administradores de esquema		Administradores de esquema
Controladores de Domínio de		Controladores de Domínio Somente Leitura na empresa
Admins. do domínio		Admins. do domínio
Computadores do domínio		Computadores do domínio
Controladores de domínio		Controladores de domínio
Controladores de Domínio Cl		Controladores de domínio podem ser clonados.
Controladores de Domínio Som		Controladores de Domínio Somente Leitura no domínio
Convidados domínio		Convidados domínio
DnsUpdateProxy		DnsUpdateProxy
Proprietários criadores de dire		Proprietários criadores de diretiva
Usuários do domínio		Usuários do domínio
DnsAdmins		DnsAdmins
Editores de certificados		Editores de certificados
Grupo de Replicação de Senha		Grupo de Replicação de Senha
Grupo de Replicação de Senha		Grupo de Replicação de Senha
Servidores RAS e IAS		Servidores RAS e IAS
WinRMRemoteWMIUsers_		WinRMRemoteWMIUsers_

Propriedades de Gandalf O. Branco

Use esta guia para definir as configurações de tempo limite e reconexão dos Serviços de Área de Trabalho Remota

Encerrar uma sessão desconectada:

Limite da sessão ativa:

Limite de sessão ociosa:

Quando o limite de uma sessão é atingido ou a conexão é interrompida:

- Desconectar-se da sessão
- Encerrar sessão

Permitir reconexão:

- De qualquer cliente
- Apenas do cliente originador

OK Cancelar Aplicar Ajuda

POR 15:02
INTL 11/06/2015

win2012 (ApenasADLimpo) [Running]

Usuários e Computadores do Active Directory

Arquivo Ação Exibir Ajuda

Usuários e Computadores do Active Directory

Nome	Tipo	Descrição
Administrador	Usuário	Conta interna para a administração do computador/domínio
Convidado		Convidado ao computador/domínio
Gandalf O. Branco		
Administradores de empresa		Administradores de empresa
Administradores de esquema		Administradores de esquema
Controladores de Domínio de		Controladores de Domínio Somente Leitura na empresa
Admins. do domínio		Admins. do domínio
Computadores do domínio		Computadores do domínio
Controladores de domínio		Controladores de domínio
Controladores de Domínio Cl		Controladores de domínio podem ser clonados.
Controladores de Domínio Som		Controladores de Domínio Somente Leitura no domínio
Convidados domínio		Convidados incluídos no domínio
DnsUpdateProxy		DnsUpdateProxy
Proprietários criadores de dire		Proprietários criadores de diretiva de grupo do domínio
Usuários do domínio		Usuários do domínio
DnsAdmins		DnsAdmins
Editores de certificados		Editores de certificados
Grupo de Replicação de Senha		Grupo de Replicação de Senha
Grupo de Replicação de Senha		Grupo de Replicação de Senha
Servidores RAS e IAS		Servidores RAS e IAS
WinRMRemoteWMIUsers_		WinRMRemoteWMIUsers_

Propriedades de Gandalf O. Branco

Use esta guia para definir as configurações de controle remoto dos Serviços de Área de Trabalho Remota.

Para controlar remotamente ou observar uma sessão de usuário, marque esta caixa de seleção:

Habilitar controle remoto

Para exigir a permissão do usuário para controlar ou observar a sessão, marque esta caixa de seleção:

Exigir permissão do usuário

Nível de controle

Especifique o nível de controle que você deseja ter sobre uma sessão de usuário

Exibir a sessão do usuário

Interagir com a sessão

OK Cancelar Aplicar Ajuda

POR 15:02
INTL 11/06/2015

Left

win2012 (ApenasADLimpo) [Running]

Gerenciador do Servidor

Gerenciador do Servidor ▸ AD DS

Gerenciar Ferramentas Exibir Ajuda

SERVIDORES
Todos os servidores | Total: 1

Filtrar

Nome do Servidor	Endereço IPv4	Capacidade de Ger...
SERVER1	10.0.2.15	Online - Contador...

EVENTOS
Todos os eventos | Total: 0

Filtrar

Nome do Servidor	ID	Severidade	Origem
------------------	----	------------	--------

Adicionar Funções e Recursos
Desligar Servidor Local
Gerenciamento do Computador
Conexão de Área de Trabalho Remota
Windows PowerShell
Configurar Agrupamento NIC
Configurar Comentários Automáticos do Windows
ADSI Editar
Central Administrativa do Active Directory
Dcdiag.exe
Domínios e Relações de Confiança do Active Directory
Dscls.exe
Dsdbutil.exe
Dsmgmt.exe
Gpfixup.exe
Ldp.exe
Módulo Active Directory para Windows PowerShell
Netdom.exe
Nltest.exe
Ntdsutil.exe
Repadmin.exe
Serviços e Sites do Active Directory
Usuários e Computadores do Active Directory
W32tm.exe
Gerenciar como...
Iniciar Contadores de Desempenho
Atualizar
Copiar

TAREFAS

TAREFAS

Data e Hora

POR 15:03
INTL 11/06/2015

Left

win2012 (ApenasADLimpo) [Running]
Gerenciador do Servidor

Gerenciador do Servidor ▸ AD DS

Gerenciar Ferramentas Exibir Ajuda

SERVIDORES
Todos os servidores | Total: 1

Filtrar

Nome do Servidor	Endereço IPv4	Capacidade de Gerenciamento	Última Atualização	Ativação do Windows
SERVER1	10.0.2.15	Online - Contador de desempenho não iniciado	11/06/2015 14:57:18	Não ativado

Active Directory ADMINISTRATIVE CENTER

© 2012 Microsoft Corporation. Todos os direitos reservados.

EVENTOS
Todos os eventos

Filtrar

Nome do Servidor	ID	Severidade	Origem	Log	Data e Hora
------------------	----	------------	--------	-----	-------------

TAREFAS

TAREFAS

POR 15:03
INTL 11/06/2015

Left

Central Administrat... <

CONTENT ▾



Visão geral

juris (local) ▸

Users

Controle de Acesso Dinâm... ▸

Pesquisa Global

BEM-VINDO AO CENTRO ADMINISTRATIVO DO ACTIVE DIRECTORY

Saiba mais sobre o Centro Administrativo do Active Directory

SAIBA MAIS

CONTROLE
DE ACESSO
DINÂMICO

Usar o Centro Administrativo do Active Directory para gerenciar tarefas de TI

Usar o módulo do Active Directory para o Windows PowerShell

Encontrar respostas no Fórum do Active Directory

Implantar Controle de Acesso Dinâmico

Use o Microsoft Solution Accelerator para ajudar a configurar o Controle de Acesso Dinâmico

REDEFINIR SENHA

Nome de usuário: Senha: Confirmar senha: O usuário deverá alterar a senha no próximo logon Desbloquear conta

Aplicar

Apagar

PESQUISA GLOBAL

Escopo:

WINDOWS POWERSHELL HISTORY



Central Administ... <

Visão geral

juris (local)

Users

Controle de Acesso Dinâm...

Pesquisa Global

Users (22)

Filtrar

Nome	Tipo	Descrição
Administrador	Usuário	Conta interna para a administração do computador/domínio
Administradores de empre...	Grupo	Administradores designados da empresa
Administradores de esque...	Grupo	Administradores designados do esquema
Admins. do domínio	Grupo	Administradores designados do domínio
Computadores do domínio	Grupo	Todas as estações de trabalho e servidores incluídos no domínio
Controladores de domínio	Grupo	Todos os controladores de domínio no domínio
Controladores de Domínio...	Grupo	Membros deste grupo que sejam controladores de domínio podem ser clonados.
Controladores de Domínio...	Grupo	Os membros deste grupo são Controladores de Domínio Some
Controladores de Domínio...	Grupo	Os membros deste grupo são Controladores de Domínio Some
Convidado	Usuário	Conta interna para acesso como convidado ao computador/do

Administrador

Logon de usuário: Administrador Expiração: <Nunca>
 Email: Último logon: 02/06/2015 14:11
 Modificado: 09/06/2015 19:45
 Descrição: Conta interna para a administração do computador/domínio

Resumo

Tarefas

Administrador

- Redefinir senha...
- Exibir configurações de senha...
- Adicionar ao grupo...
- Desabilitar
- Excluir
- Mover...
- Propriedades

Users

- Novo**
- Excluir
- Pesquisar neste nó
- Propriedades

WINDOWS POWERSHELL HISTORY

Criar Usuário:

TASKS ▾

SECTIONS ▾

* Conta

Organização

Membro de

Configurações de Senha

Perfil

Conta

Primeiro nome: Iniciais do segundo nome: Sobrenome:

Nome completo: *

Logon UPN do usuário: @

Logon SamAccountName... juris *

Senha: Confirmar senha: Criar em: CN=Users,DC=juris,DC=com,DC=br [Alterar...](#) Proteger contra exclusão acidental[Registrar horário...](#)[Fazer logon em...](#)

Data de expiração:

 Nunca Final do

Opções de senha:

 O usuário deverá alterar a senha no próximo logon Outras opções de senha Cartão inteligente necessário para logon interativo A senha nunca expira O usuário não pode alterar a senha

Opções de criptografia: ▾

Outras opções: ▾

Organização

Nome para exibição: Endereço comercial: Email: Página da Web: [Outras páginas da web...](#)

Telefones:

Principal: Residencial: Celular: Cargo: Departamento: Empresa: Gerente: [Editar...](#) [Apagar](#)

Subordinados diretos:

[Adicionar...](#)[Remover](#)Endereço:

Mais Informações

Ok

Cancelar

POR 15:08
INTL 11/06/2015

Left

Criar Usuário: Bilbo Bol. seiro

TASKS ▾

SECTIONS ▾

Conta

Organização

Membro de

Configurações de Senha

Perfil

Conta

Primeiro nome: Iniciais do segundo nome: Sobrenome: Nome completo: * Logon UPN do usuário: @ Logon SamAccountName... * Senha: Confirmar senha: Criar em: CN=Users,DC=juris,DC=com,DC=br [Alterar...](#) Proteger contra exclusão acidental[Registrar horário...](#)[Fazer logon em...](#)

Data de expiração:

 Nunca Final do

Opções de senha:

 O usuário deverá alterar a senha no próximo logon Outras opções de senha Cartão inteligente necessário para logon interativo A senha nunca expira O usuário não pode alterar a senha

Opções de criptografia: ▾

Outras opções: ▾

Organização

Nome para exibição: Endereço comercial: Email: Página da Web: [Outras páginas da web...](#)

Telefones:

Principal: Residencial: Celular: Cargo: Departamento: Empresa: Gerente: [Editar...](#) [Apagar](#)

Subordinados diretos:

[Adicionar...](#)[Remover](#)Endereço:

Mais Informações

Ok

Cancelar

POR 15:09
INTL 11/06/2015

Left

win2012 (ApenasADLimpo) [Running]
 Central Administrativa do Active Directory

Central Administrativa do Active Directory > juris (local) > Users

Central Administrat... < Users (23)

Filtrar

Nome	Tipo	Descrição
Administrador	Usuário	Conta interna para a administração do computador/domínio
Gandalf O. Branco	Usuário	
Bilbo Bol. seiro	Usuário	
Convidado	Usuário	Conta interna para acesso como convidado ao computador/domínio
krbtgt	Usuário	Conta de serviço do centro de distribuição de chaves
Usuários do domínio	Grupo	Todos os usuários do domínio
Servidores RAS e IAS	Grupo	Os servidores neste grupo podem acessar propriedades de acesso remoto dos usuários
Proprietários criadores de...	Grupo	Membros desse grupo podem modificar a diretiva de grupo do domínio
Grupo de Replicação de S...	Grupo	Os membros do grupo podem ter suas senhas replicadas para todos os controladores de do...
Grupo de Replicação de S...	Grupo	Os membros do grupo não podem ter suas senhas replicadas para controladores de do...

Administrador

Logon de usuário: Administrador Expiração: <Nunca>
 Email: Último logon: 02/06/2015 14:11
 Modificado: 09/06/2015 19:45
 Descrição: Conta interna para a administração do computador/domínio

Resumo

Tarefas

Administrador

- Redefinir senha...
- Exibir configurações de senha...
- Adicionar ao grupo...
- Desabilitar
- Excluir
- Mover...
- Propriedades

Users

- Novo
- Excluir
- Pesquisar neste nó
- Propriedades

WINDOWS POWERSHELL HISTORY

POR 15:09
 INTL 11/06/2015

Left

Active Directory

Criação de Unidades Organizacionais

win2012 (ApenasADLimpo) [Running]

Usuários e Computadores do Active Directory

Arquivo Ação Exibir Ajuda

Nome Tipo Descrição

Domain Controllers	Unidade Orga...	Default container for domain controllers
	Contêiner	Default container for upgraded computer accounts
	Contêiner	Default container for security identifiers (SIDs) associated with objects from external, trusted domains
	Contêiner	Default container for managed service accounts
	Contêiner	Default container for upgraded user accounts
	builtinDomain	

Delegar controle...
Localizar...
Alterar Domínio...
Alterar o Controlador de Domínio...
Aumentar nível funcional do domínio...
Mestres de operações...

Novo
Todas as tarefas
Exibir
Atualizar
Exportar Lista...
Propriedades
Ajuda

Computador
Contato
Grupo
InetOrgPerson
mslmaging-PSPs
Alias da Fila do MSMQ
Unidade Organizacional
Impressora
Usuário
Pasta Compartilhada

Criar um novo objeto...

POR 15:37
INTL 11/06/2015

Left

win2012 (ApenasADLimpo) [Running]

Usuários e Computadores do Active Directory

Novo Objeto - Unidade Organizacional

Criar em: juris.com.br/

Nome:
Contabilidade

Proteger contêiner contra exclusão acidental

OK Cancelar Ajuda

Tipo	Descrição
Unidade Orga...	Default container for domain controllers
Contêiner	Default container for upgraded computer accounts
Contêiner	Default container for security identifiers (SIDs) associated with objects from external, trusted domains
Contêiner	Default container for managed service accounts
Contêiner	Default container for upgraded user accounts
builtinDomain	

POR INTL 15:40 11/06/2015

Left

win2012 (ApenasADLimpo) [Running]

Usuários e Computadores do Active Directory

Arquivo Ação Exibir Ajuda

Usuários e Computadores do Active Directory

- Consultas salvas
- juris.com.br
 - Builtin
 - Computers
 - Domain Controllers
 - ForeignSecurityPrincipals
 - Managed Service Accounts
 - Users
 - Contabilidade

Nome	Tipo	Descrição
Administrador	Usuário	Conta interna para a administração do computador/domínio
Bilbo Bol. seiro	Usuário	
Convidado	Usuário	Conta interna para acesso como convidado ao computador/domínio
Gandalf O. Branco	Usuário	
Administradores da empresa	Grupo de segurança	Administradores designados da empresa
Administradores do esquema	Grupo de segurança	Administradores designados do esquema
Controladores de Domínio Somente Leitura	Grupo de segurança	Os membros deste grupo são Controladores de Domínio Somente Leitura na empresa
Administradores do domínio	Grupo de segurança	Administradores designados do domínio
Todas as estações de trabalho e servidores incluídos no domínio	Grupo de segurança	Todas as estações de trabalho e servidores incluídos no domínio
Todos os controladores de domínio no domínio	Grupo de segurança	Todos os controladores de domínio no domínio
Membros deste grupo que sejam controladores de domínio podem ser clonados.	Grupo de segurança	Membros deste grupo que sejam controladores de domínio podem ser clonados.
Controladores de Domínio Somente Leitura no domínio	Grupo de segurança	Os membros deste grupo são Controladores de Domínio Somente Leitura no domínio
Todos os convidados do domínio	Grupo de segurança	Todos os convidados do domínio
Clientes DNS	Grupo de segurança	Os clientes DNS que possuem permissão para executar atualizações dinâmicas em nome de outros clientes
Membros desse grupo podem modificar a diretiva de grupo do domínio	Grupo de segurança	Membros desse grupo podem modificar a diretiva de grupo do domínio
Todos os usuários do domínio	Grupo de segurança	Todos os usuários do domínio
Grupo de administradores DNS	Grupo de segurança	Grupo de administradores DNS
Os membros deste grupo têm direito a publicar certificados no diretório	Grupo de segurança	Os membros deste grupo têm direito a publicar certificados no diretório
Os membros do grupo não podem ter suas senhas replicadas para controladores de domínio somente leitura	Grupo de segurança	Os membros do grupo não podem ter suas senhas replicadas para controladores de domínio somente leitura
Os membros do grupo podem ter suas senhas replicadas para todos os controladores de domínio somente leitura	Grupo de segurança	Os membros do grupo podem ter suas senhas replicadas para todos os controladores de domínio somente leitura
Os servidores neste grupo podem acessar propriedades de acesso remoto dos usuários	Grupo de segurança	Os servidores neste grupo podem acessar propriedades de acesso remoto dos usuários
Members of this group can access WMI resources over management protocols (such as WS-Management)	Grupo de segurança	Members of this group can access WMI resources over management protocols (such as WS-Management)

Mover a seleção atual para outra unidade organizacional.

POR 15:41
INTL 11/06/2015

win2012 (ApenasADLimpo) [Running]

Usuários e Computadores do Active Directory

Arquivo Ação Exibir Ajuda

Mover

Mover o objeto para o contêiner:

- juris
 - Builtin
 - Computers
 - Contabilidade**
 - Domain Controllers
 - ForeignSecurityPrincipals
 - Managed Service Accounts
 - Users

OK Cancelar

	Tipo	Descrição
	Usuário	Conta interna para a administração do computador/domínio
	Usuário	
	Usuário	Conta interna para acesso como convidado ao computador/domínio
	Usuário	
	Grupo de segu...	Administradores designados da empresa
	Grupo de segu...	Administradores designados do esquema
Empresa Somente Leitura	Grupo de segu...	Os membros deste grupo são Controladores de Domínio Somente Leitura na empresa
	Grupo de segu...	Administradores designados do domínio
	Grupo de segu...	Todas as estações de trabalho e servidores incluídos no domínio
	Grupo de segu...	Todos os controladores de domínio no domínio
eis	Grupo de segu...	Membros deste grupo que sejam controladores de domínio podem ser clonados.
te Leitura	Grupo de segu...	Os membros deste grupo são Controladores de Domínio Somente Leitura no domínio
	Grupo de segu...	Todos os convidados do domínio
	Grupo de segu...	Os clientes DNS que possuem permissão para executar atualizações dinâmicas em nome de outros client
	Grupo de segu...	Membros desse grupo podem modificar a diretiva de grupo do domínio
	Grupo de segu...	Todos os usuários do domínio
	Grupo de segu...	Grupo de administradores DNS
	Grupo de segu...	Os membros deste grupo têm direito a publicar certificados no diretório
	Grupo de segu...	Os membros do grupo não podem ter suas senhas replicadas para controladores de domínio somente le
	Grupo de segu...	Os membros do grupo podem ter suas senhas replicadas para todos os controladores de domínio somer
	Grupo de segu...	Os servidores neste grupo podem acessar propriedades de acesso remoto dos usuários
	Grupo de segu...	Members of this group can access WMI resources over management protocols (such as WS-Manager

- DnsAdmins
- Editores de certificados
- Grupo de Replicação de Senha RODC Negado
- Grupo de Replicação de Senha RODC Permitido
- Servidores RAS e IAS
- WinRMRemoteWMIUsers_

POR 15:41
INTL 11/06/2015

Left

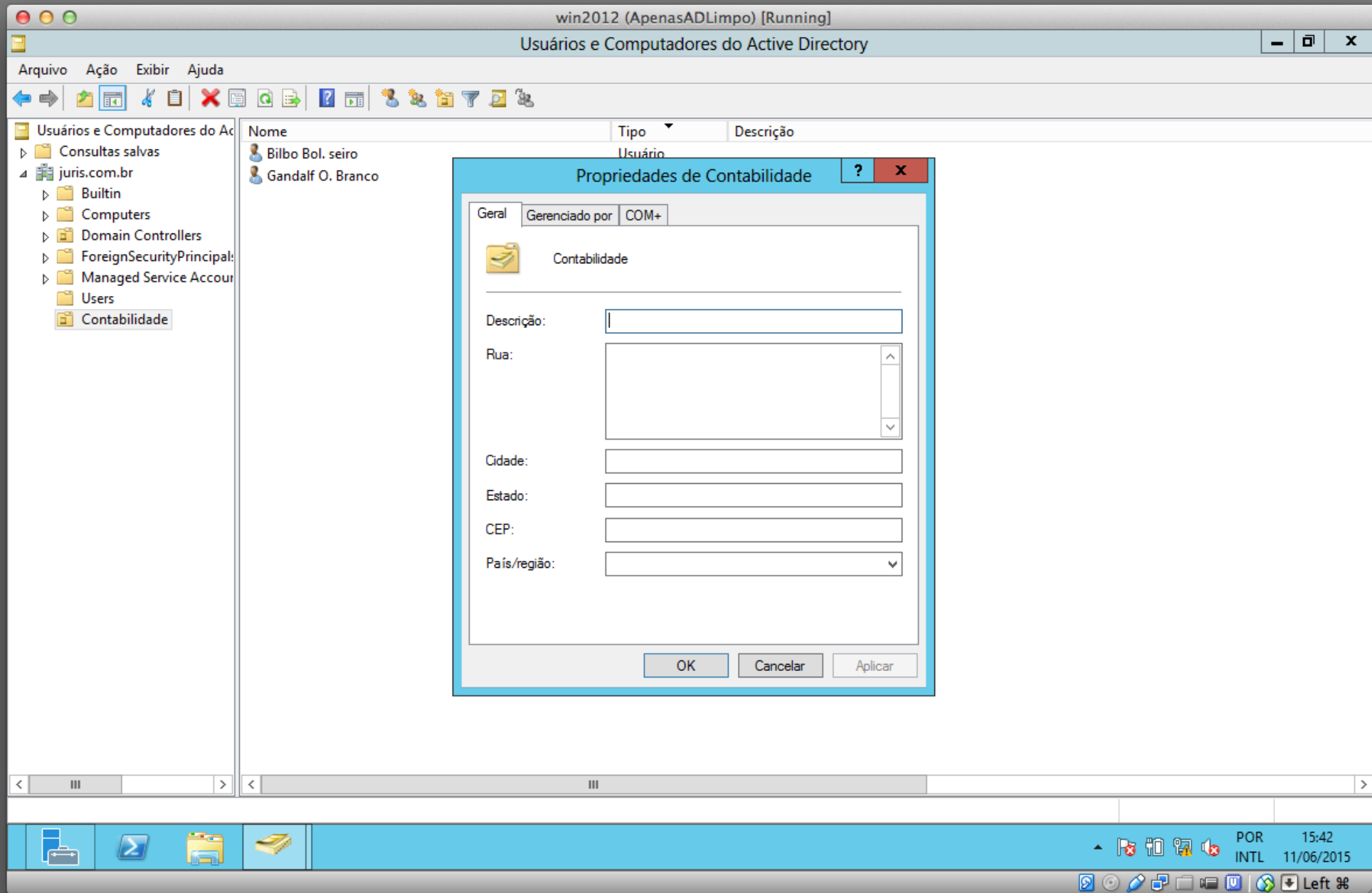

win2012 (ApenasADLimpo) [Running]

Gerenciador do Servidor

Gerenciador do Servidor ▸ AD DS

Gerenciar Ferramentas Exibir Ajuda

SERVIDORES
Todos os servidores | Total: 1

Filtrar

Nome do Servidor	Endereço IPv4	Capacidade de Ge
SERVER1	10.0.2.15	Online - Contador

EVENTOS
Todos os eventos | Total: 0

Filtrar

Nome do Servidor	ID	Severidade	Origem
------------------	----	------------	--------

Adicionar Funções e Recursos
Desligar Servidor Local

Gerenciamento do Computador
Conexão de Área de Trabalho Remota
Windows PowerShell
Configurar Agrupamento NIC
Configurar Comentários Automáticos do Windows

ADSI Editar
Central Administrativa do Active Directory
Dcdiag.exe
Domínios e Relações de Confiança do Active Directory
Dscls.exe
Dsdbutil.exe
Dsmgmt.exe
Gpfixup.exe
Ldp.exe
Módulo Active Directory para Windows PowerShell
Netdom.exe
Nltest.exe
Ntdsutil.exe
Repadmin.exe
Serviços e Sites do Active Directory
Usuários e Computadores do Active Directory
W32tm.exe

Gerenciar como...
Iniciar Contadores de Desempenho
Atualizar
Copiar

TAREFAS

TAREFAS

Data e Hora

POR 15:43
INTL 11/06/2015

Left

Criar Unidade Organizacional:

TASKS ▾

SECTIONS ▾

* Unidade Organizacional

Gerenciado por

Unidade Organizacional

Nome: *

Criar em: DC=juris,DC=com,DC=br [Alterar...](#)

Endereço:

Descrição:

Rua

Cidade *Estado/Provincia* *CEP*

Proteger contra exclusão acidental

País/região:

Gerenciado por

Gerenciado por: [Editar...](#) [Apagar](#)

Endereço comercial:

Telefones:

Endereço:

Principal:

Celular:

Cidade *Estado/Provincia* *CEP*

Fax:

País/região:

⬆ Mais Informações

Ok

Cancelar



Criar Unidade Organizacional: Recursos Humanos

TASKS ▾

SECTIONS ▾

Unidade Organizacional
Gerenciado por

Unidade Organizacional

Nome: *

Endereço:

País/região:

Criar em: DC=juris,DC=com,DC=br [Alterar...](#)

Descrição:

Proteger contra exclusão acidental

Gerenciado por

Gerenciado por: [Editar...](#) [Apagar](#)

Telefones:

Principal:

Celular:

Fax:

Endereço comercial:

Endereço:

País/região:

⬆ Mais Informações

Ok

Cancelar



POR 15:44
INTL 11/06/2015



Atividade

- Crie a seguinte estrutura de UO
 - Londres
 - Contabilidade
 - Recursos Humanos
 - Vendas
 - TI
- Para cada UO crie pelo menos 2 usuários