

# ASP

## Compartilhamentos de rede

# Compartilhamentos

- Existem alguns compartilhamentos especiais que estarão por padrão definidos no windows server 2012
- Esses compartilhamentos são necessários para que algumas funções do servidor funcionem corretamente
- Para desativar estes compartilhamentos definitivamente (caso você tenha certeza que não os usará), é necessária uma alteração no registro do windows



# Compartilhamentos

- ADMIN\$ - utilizado na adm. remota dá acesso a %SystemRoot% do sistema
- FAX\$ - Usado por clientes de fax da rede
- IPC\$ - Suporte a pipes nomeados de comunicação entre processos
- NETLOGON – usado pelo serviço de netlogon, todos os usuários tem permissão READ
- PRINT\$ - Fornece acesso aos drivers das impressoras compartilhadas
- SYSVOL – Armazena dados do Active Directory
- LetraDoDrive\$ - Permite que o adm se conecte à pasta raiz do servidor usando por exemplo C\$ ou a outros drivers usando D\$ por exemplo.



# Compartilhamentos

- Para saber quais usuários estão utilizando um determinado compartilhamento use o Gerenciamento do computador / Pastas compartilhadas / Sessões

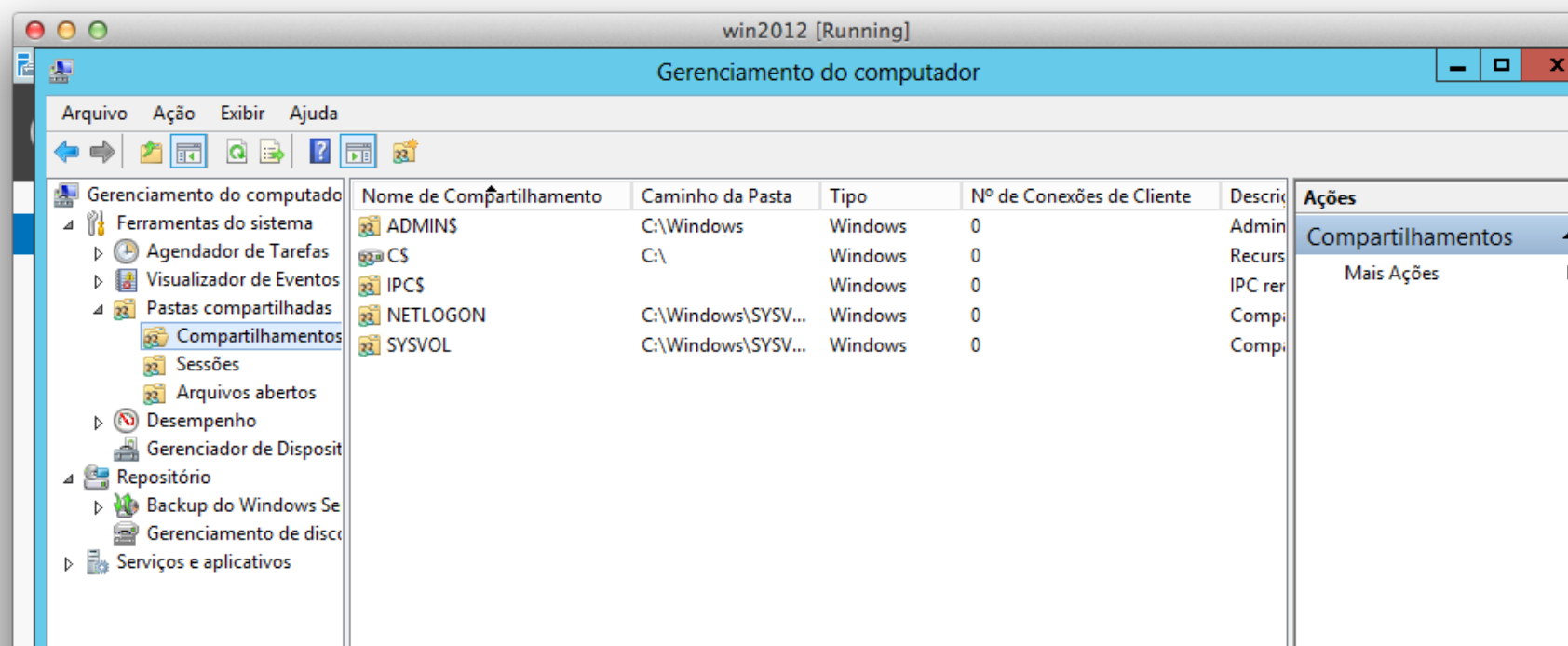

# Compartilhamento

- Também pode ser usado o comando **net session**

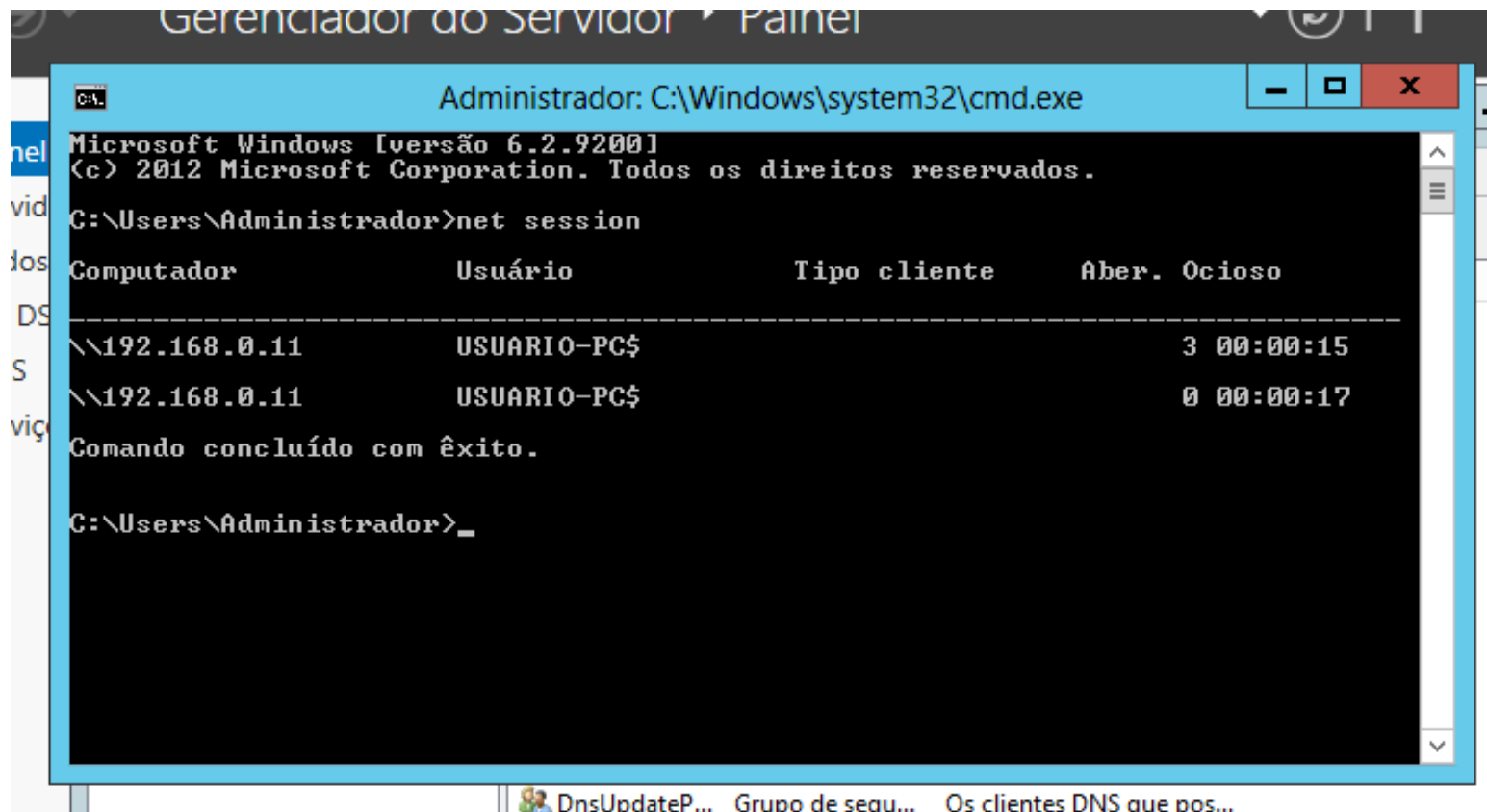

```
Administrador: C:\Windows\system32\cmd.exe
Microsoft Windows [versão 6.2.9200]
(c) 2012 Microsoft Corporation. Todos os direitos reservados.
C:\Users\Administrador>net session

Computador          Usuário             Tipo cliente       Aber. Ocioso
-----
\\192.168.0.11      USUARIO-PC$        3                  00:00:15
\\192.168.0.11      USUARIO-PC$        0                  00:00:17

Comando concluído com êxito.

C:\Users\Administrador>_
```



# Compartilhamento

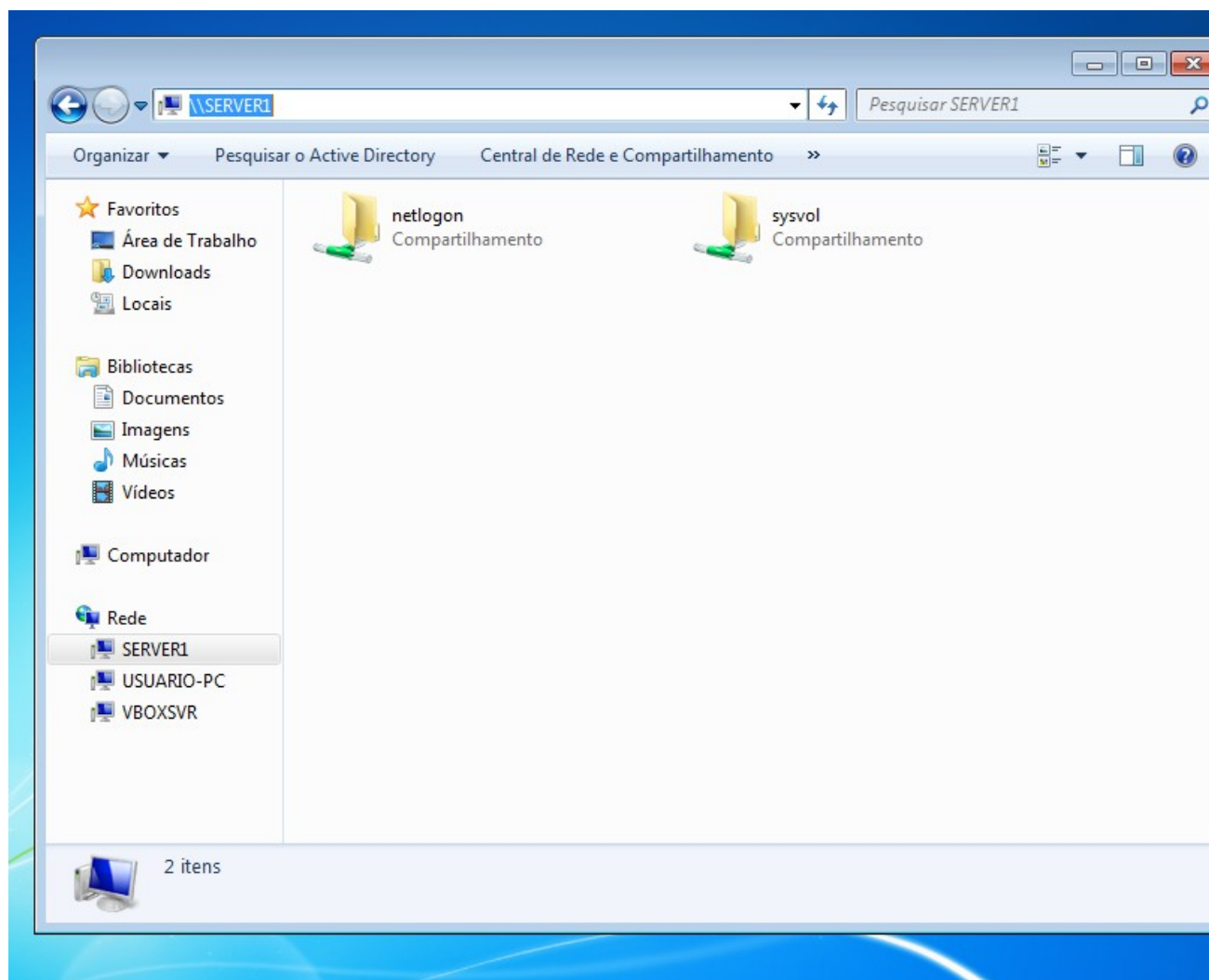

# Compartilhamento

- Criando uma pasta compartilhada no servidor
- Acessando uma pasta compartilhada no cliente
- Permissões do compartilhamento



# Descoberta de rede

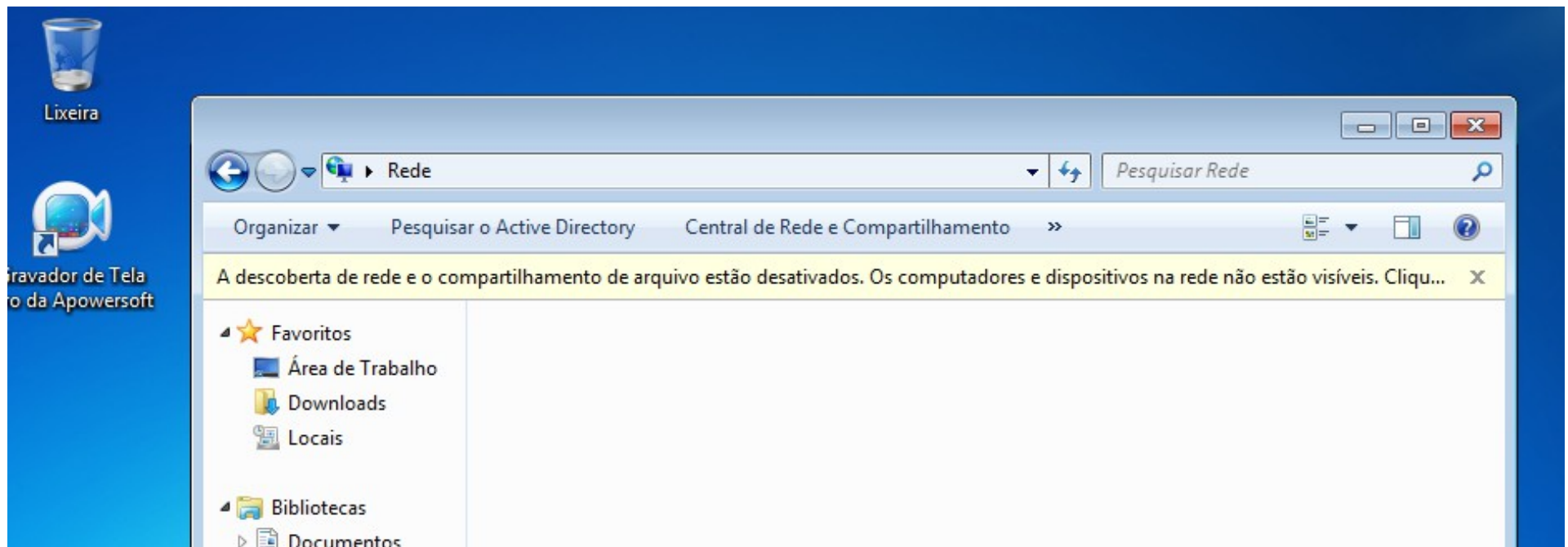



# Ativar Descoberta de Rede

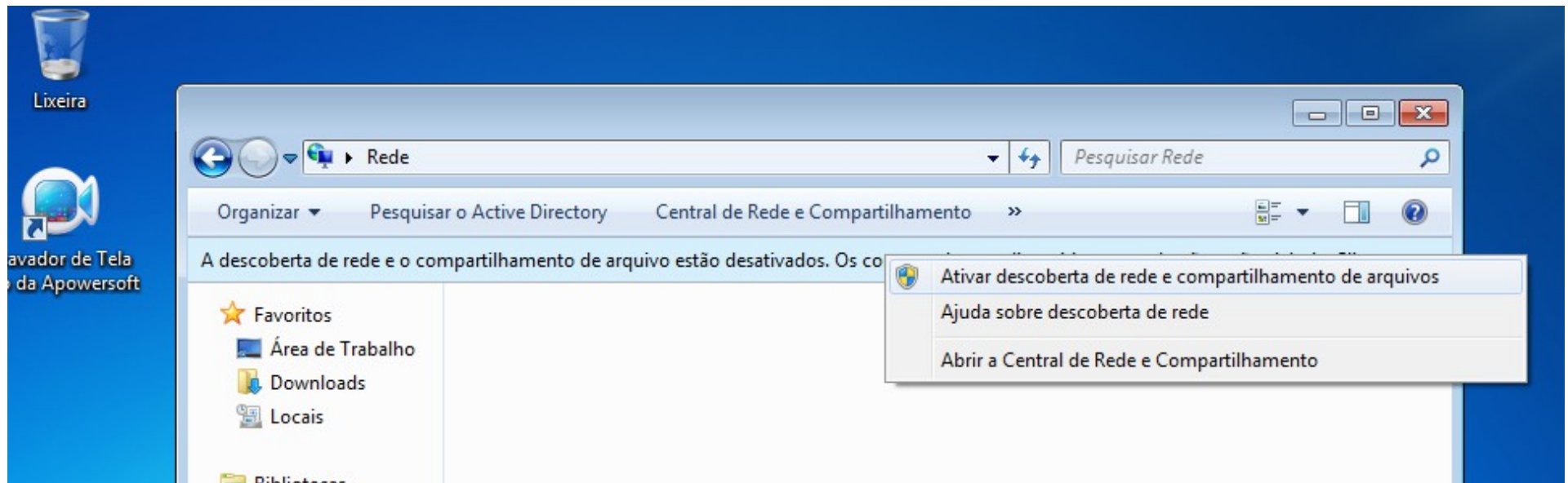

# Pastas compartilhadas

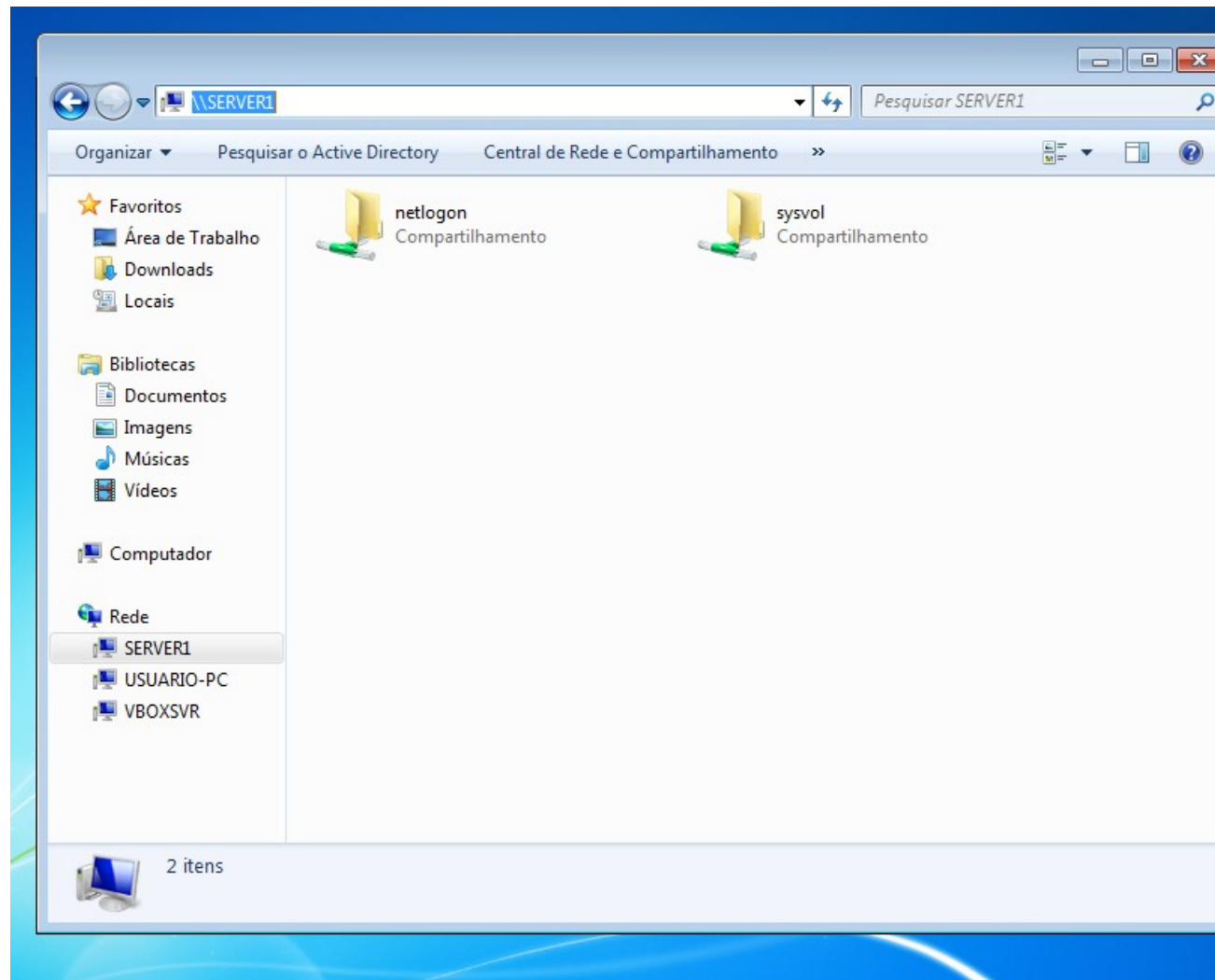

# Novo Compartilhamento

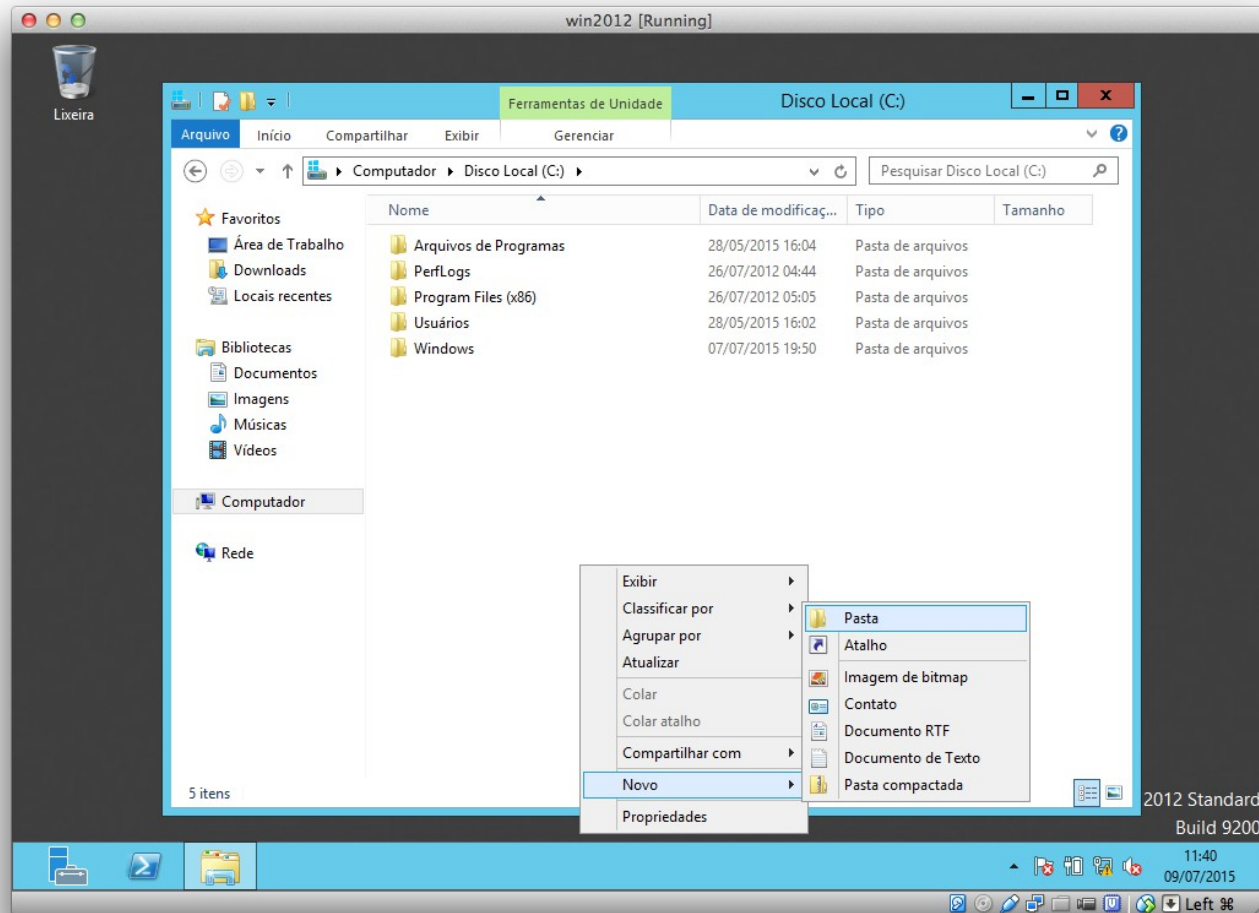



Disco Local (C:)



Arquivo Início Compartilhar Exibir



Computador > Disco Local (C:) >

Pesquisar Disco Local (C:)

Favoritos

- Área de Trabalho
- Downloads
- Locais recentes

Bibliotecas

- Documentos
- Imagens
- Músicas
- Vídeos

Computador

Rede

Nome	Data de modificaç...	Tipo	Tamanho
Arquivos de Programas	28/05/2015 16:04	Pasta de arquivos	
PerfLogs	26/07/2012 04:44	Pasta de arquivos	
Program Files (x86)	26/07/2012 05:05	Pasta de arquivos	
RH	07/2015 11:40	Pasta de arquivos	
Usuá	05/2015 16:02	Pasta de arquivos	
Wind	07/2015 19:50	Pasta de arquivos	

<b>Abrir</b>
Abrir em nova janela
Fixar na Tela Inicial
<b>Compartilhar com</b>
Restaurar versões anteriores
Incluir na biblioteca
Enviar para
Recortar
Copiar
Criar atalho
Excluir
Renomear
Propriedades

Parar compartilhamento
Pessoas específicas...

### Compartilhamento de Arquivos

Escolha as pessoas na rede com as quais irá compartilhar

Digite um nome e clique em Adicionar ou clique na seta para encontrar alguém.

RH

Nome	Nível de Permissão
Administrador	Leitura/Gravação ▼
Administradores	Proprietário
RH	Leitura/Gravação ▼

[Estou com problemas ao compartilhar](#)

Ativar o Windows  
Acesse a Central de Ações para ativar o Windows.

6 itens | 1 item selecionado

Desempenho

Desempenho



### Compartilhamento de Arquivos

Pasta compartilhada.

É possível [enviar por email](#) links para estes itens compartilhados ou [copiar](#) e colar os links em outro programa.

#### Itens Individuais

RH  
\\Server1\rh

[Mostre-me todos os compartilhamentos de rede deste computador.](#)

Pronto

6 itens | 1 item selecionado







Ativar o Windows





Accese a Central de Ações para ativar o Windows.



★ Favoritos







-  Área de Trabalho
-  Downloads
-  Locais recentes

 Bibliotecas

-  Documentos
-  Imagens
-  Músicas
-  Vídeos

 Computador

 Rede

Nome	Data de modificaç...	Tipo
 Arquivos de Programas	28/05/2015 16:04	Pasta de arquivos
 PerfLogs	26/07/2012 04:44	Pasta de arquivos
 Program Files (x86)	26/07/2012 05:05	Pasta de arquivos
 RH	07/2015 11:40	Pasta de arquivos
 Usuá	05/2015 16:02	Pasta de arquivos
 Wind	07/2015 19:50	Pasta de arquivos

- Abrir**
- Abrir em nova janela
- Fixar na Tela Inicial
- Compartilhar com ▶
- Restaurar versões anteriores
- Incluir na biblioteca ▶
- Enviar para ▶
- Recortar
- Copiar
- Criar atalho
- Excluir
- Renomear
- Propriedades**

Disco Local (C:)

Arquivo Início Compartilhar Exibir

Computador Disco Local (C:)

**Favoritos**

- Área de Trabalho
- Downloads
- Locais recentes

**Bibliotecas**

- Documentos
- Imagens
- Músicas
- Vídeos

Computador

Rede

6 itens | 1 item selecionado

Nome	Data de modificaç...	Tipo
Arqu		
Perfl		
Prog		
<b>RH</b>		
Usua		
Wind		

### Propriedades de RH

Versões Anteriores Personalizado

Geral Compartilhamento Segurança

Compartilhamento de Arquivos e Pastas para Redes

 RH  
Compartilhado

Caminho de Rede:  
\\Server1\vh

Compartilhar...

Compartilhamento Avançado

Define permissões personalizadas, cria vários compartilhamentos e define outras opções avançadas de compartilhamento.

 Compartilhamento Avançado...

OK Cancelar Aplicar



### Gerenciamento do computador

Arquivo Ação Exibir Ajuda



- Gerenciamento do computador
  - Ferramentas do sistema
    - Agendador de Tarefas
    - Visualizador de Eventos
  - Pastas compartilhadas
    - Compartilhamentos
    - Sessões
    - Arquivos abertos
  - Desempenho
  - Gerenciador de Dispositivos
  - Repositório
    - Backup do Windows Se
    - Gerenciamento de disco
  - Serviços e aplicativos

Nome de Compartilhamento	Caminho da Pasta	Tipo	Nº de Conexões de Cliente	Descrição
ADMIN\$	C:\Windows	Windows	0	Admin
C\$	C:\	Windows	0	Recurs
IPC\$		Windows	0	IPC rer
NETLOGON	C:\Windows\SYSV...	Windows	0	Compi
RH	C:\RH	Windows	0	
SYSVOL	C:\Windows\SYSV...	Windows	0	Compi

- Ações
  - Compartilhamentos
  - Mais Ações

Ativar o Windows  
Acesse a Central de Ações para ativar o Windows



# Acesso do cliente

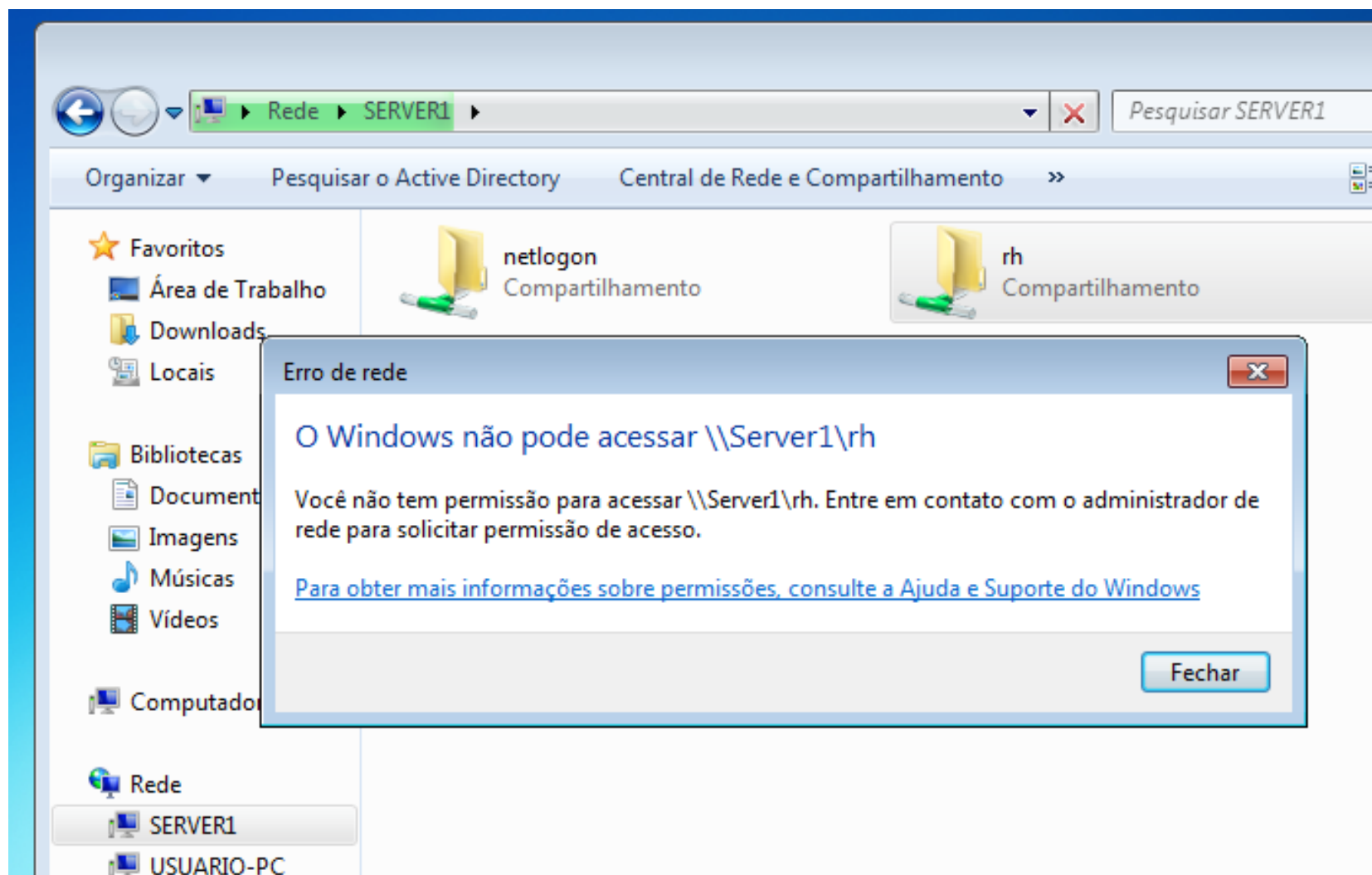

Arquivo Ação Exibir Ajuda



Gerenciamento do computador

### Usuários e Computadores do Active Directory

Arquivo Ação Exibir Ajuda



- Usuários e Computadores do Active Directory
- Consultas salvas
- juris.com.br
  - Builtin
  - Computers
  - Domain Controllers
  - ForeignSecurityPrincipal...
  - IFRN
  - Managed Service Accounts
  - Users

Nome	Tipo	Descrição
Administrador	Usuário	Conta interna para a ad...
Administrad...	Grupo de segu...	Administradores design...
Administrad...	Grupo de segu...	Administradores design...
Admins. do ...	Grupo de segu...	Administradores design...
Computado...	Grupo de segu...	Todas as estações de tra...
Controlador...	Grupo de segu...	Todos os controladores ...
Cont...		Adicionar a um grupo...
Cont...		Mover...
Cont...		Enviar mensagem
Conv...		Todas as tarefas
Conv...		Recortar
DnsA...		Excluir
DnsU...		Renomear
Edito...		<b>Propriedades</b>
Grup...		Ajuda
Grup...		
Prop...		
RH	Grupo de segu...	
Servidores R...	Grupo de segu...	Os servidores neste grup...
Usuários do ...	Grupo de segu...	Todos os usuários do do...
WinRMRem...	Grupo de segu...	Members of this group ...

Abre a caixa de diálogo de propriedades da seleção atual.

Ativar o Windows  
Acesse a Central de Ações para ativar o Windows...



Arquivo Ação Exibir Ajuda



Gerenciamento do computador

### Usuários e Computadores do Active Directory

Arquivo Ação Exibir Ajuda



- Usuários e Computadores do Active Directory
  - Consultas salvas
  - juris.com.br
    - Builtin
    - Computers
    - Domain Controllers
    - ForeignSecurityPrincipal...
    - IFRN
    - Managed Service Account...
    - Users

Nome	Tipo	Descrição
Administrador	Usuário	Conta im...
Administrad...	Grupo de segu...	Administ...
Administrad...	Grupo de segu...	Administ...
Admins. do ...	Grupo de segu...	Administ...
Computado...	Grupo de segu...	Todas as...
Controlador...	Grupo de segu...	Todos os...
Controlador...	Grupo de segu...	Membro...
Controlador...	Grupo de segu...	Os mem...
Convidado	Usuário	Conta im...
Convidados ...	Grupo de segu...	Todos os...
DnsAdmins	Grupo de segu...	Grupo de...
DnsUpdateP...	Grupo de segu...	Os client...
Editores de c...	Grupo de segu...	Os mem...
Grupo de Re...	Grupo de segu...	Os mem...
Grupo de Re...	Grupo de segu...	Os mem...
Proprietários...	Grupo de segu...	Membro...
RH	Grupo de segu...	
Servidores R...	Grupo de segu...	Os servic...
Usuários do ...	Grupo de segu...	Todos os...
WinRMRem...	Grupo de segu...	Member...

### Propriedades de RH

Geral **Membros** Membro de Gerenciado por

Membros:

Nome	Pastas de Serviços de Domínio Active Directory
Tadeu TFO. F...	juris.com.br/IFRN

Adicionar...

Remover



Ativar o Windows

OK

Cancelar

Aplicar





Lixeira

Organizar Nova pasta

Nome Data de modificaç... Tipo Tamanho

Esta pasta está vazia.

0 itens Status Offline: Online Disponibilidade of... Não disponível



EN



11:48

09/07/2015



Left



# Permissões Avançadas

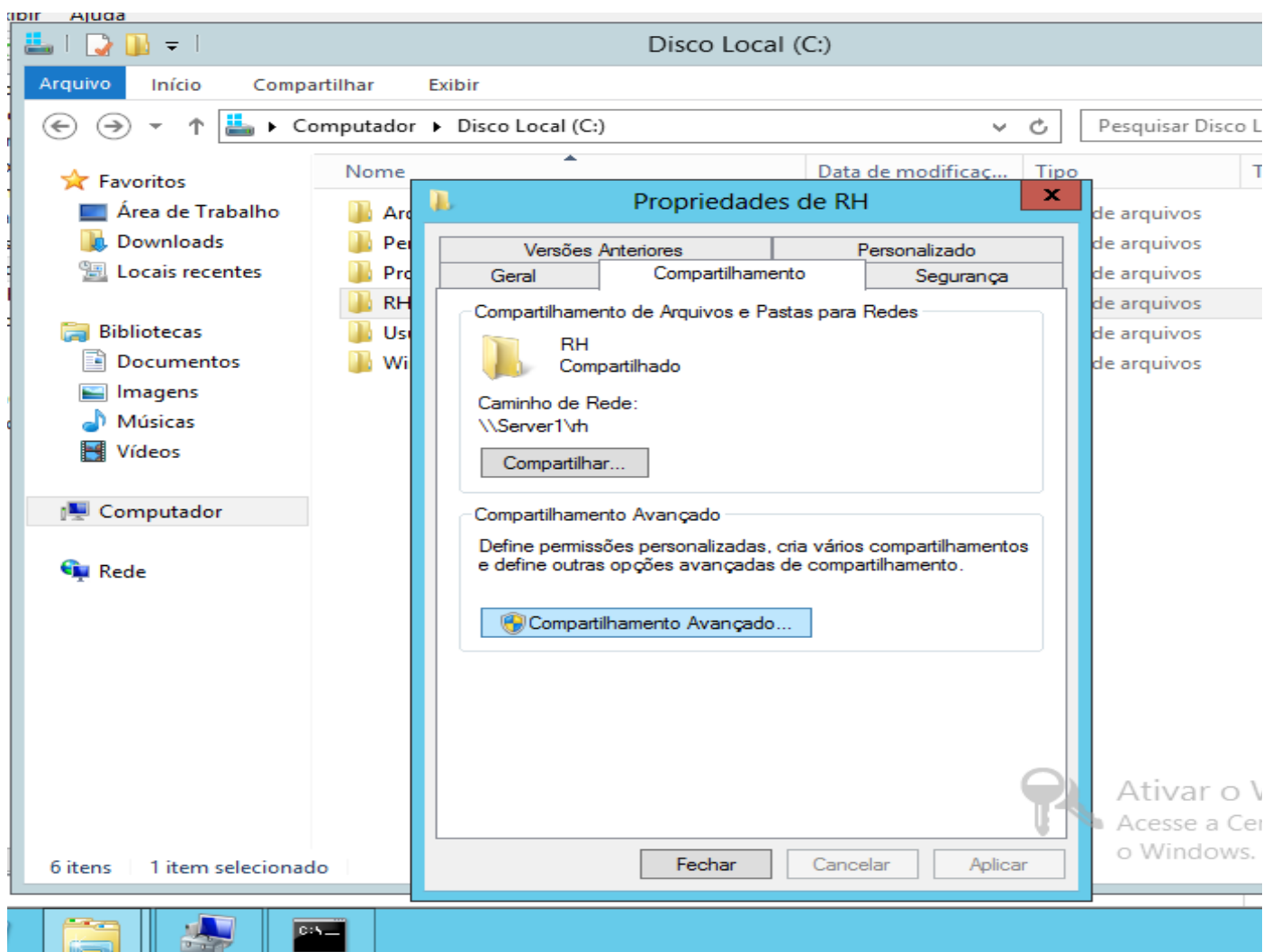

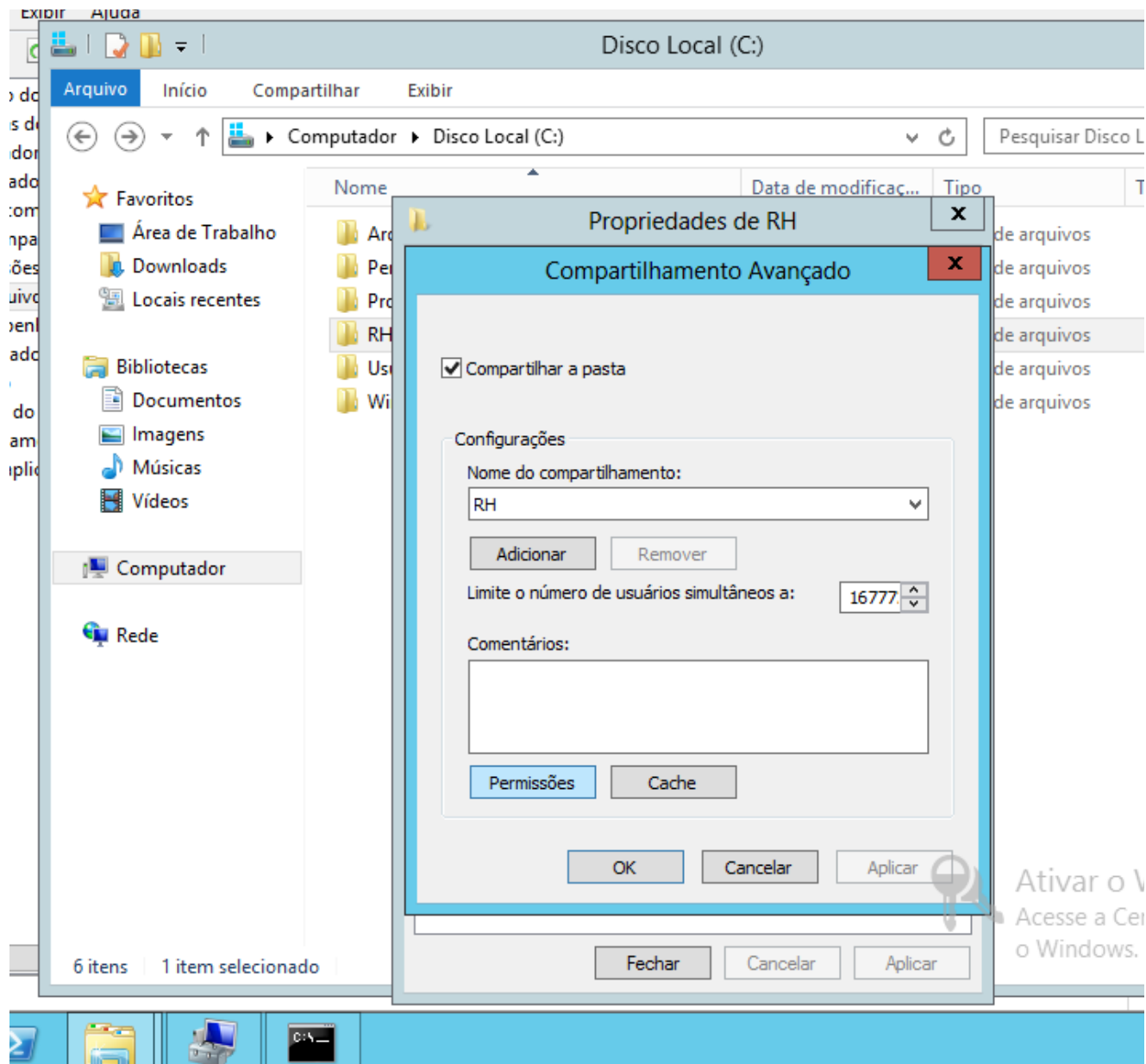

Ativar o V  
Acesse a Ce  
o Windows.

Propriedades de RH

Compartilhamento Avançado

Permissões para RH

Permissões de compartilhamento

Nomes de grupo ou de usuário:

- Todos
- Administradores (JURIS\Administradores)

Adicionar...

Remover

Permissões para Todos

Permitir

Negar

Permissões para Todos	Permitir	Negar
Controle total	<input checked="" type="checkbox"/>	<input type="checkbox"/>
Alteração	<input checked="" type="checkbox"/>	<input type="checkbox"/>
Leitura	<input checked="" type="checkbox"/>	<input type="checkbox"/>

[Saiba mais sobre permissões e controle de acesso](#)

OK

Cancelar

Aplicar

Ativar o Windows

Accesse a Central de Ações para ativar o Windows.





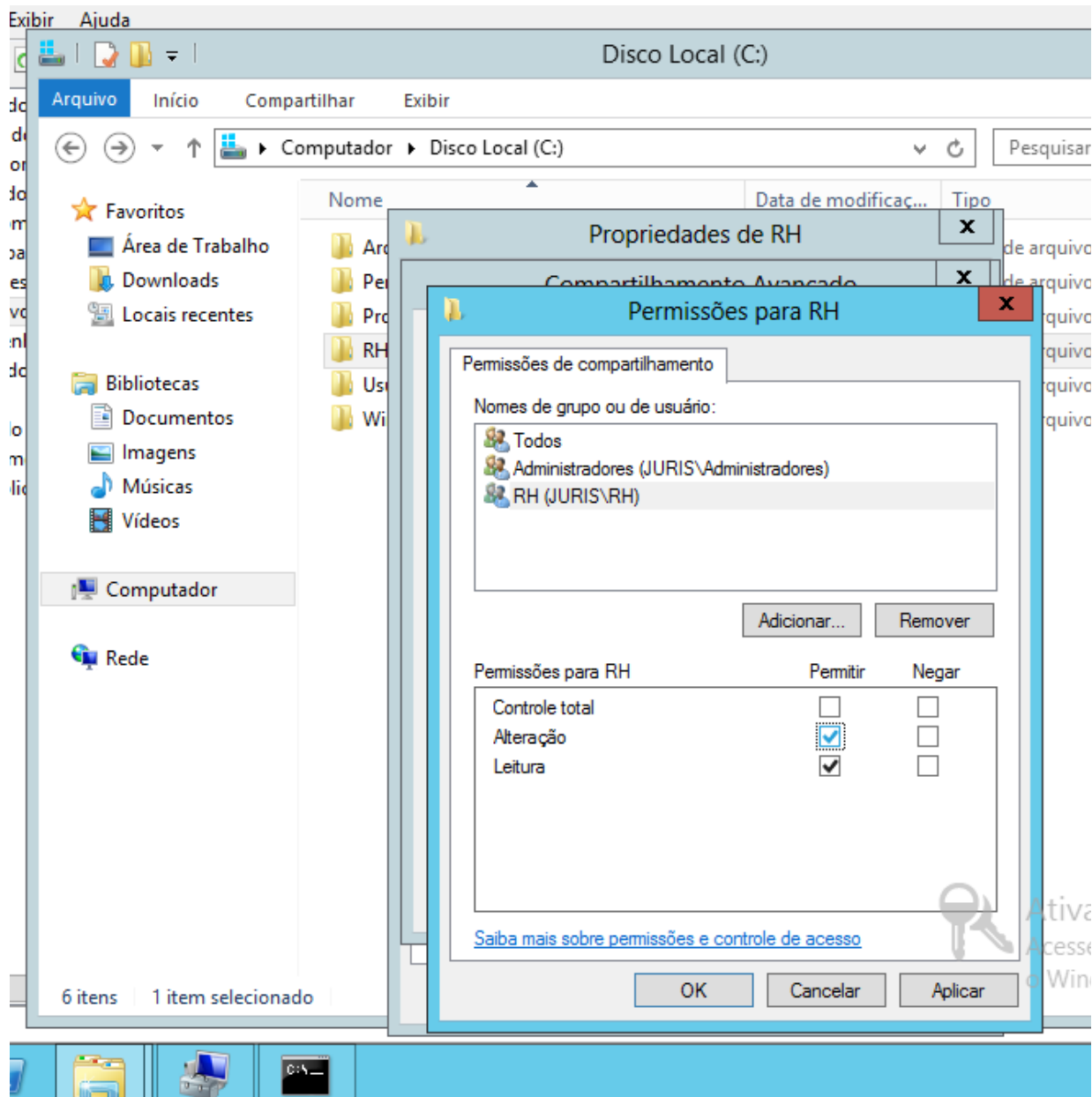

# Cache

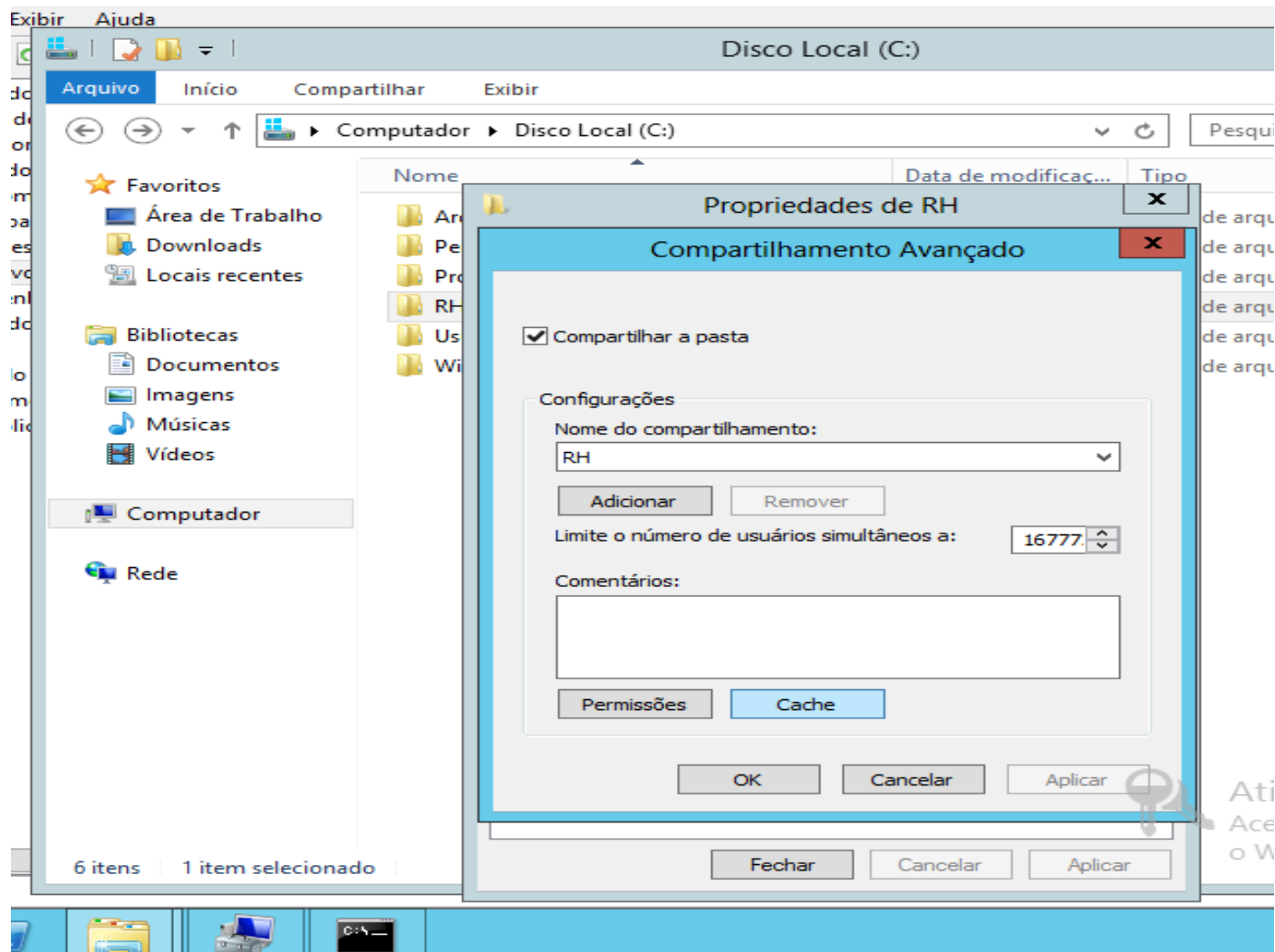

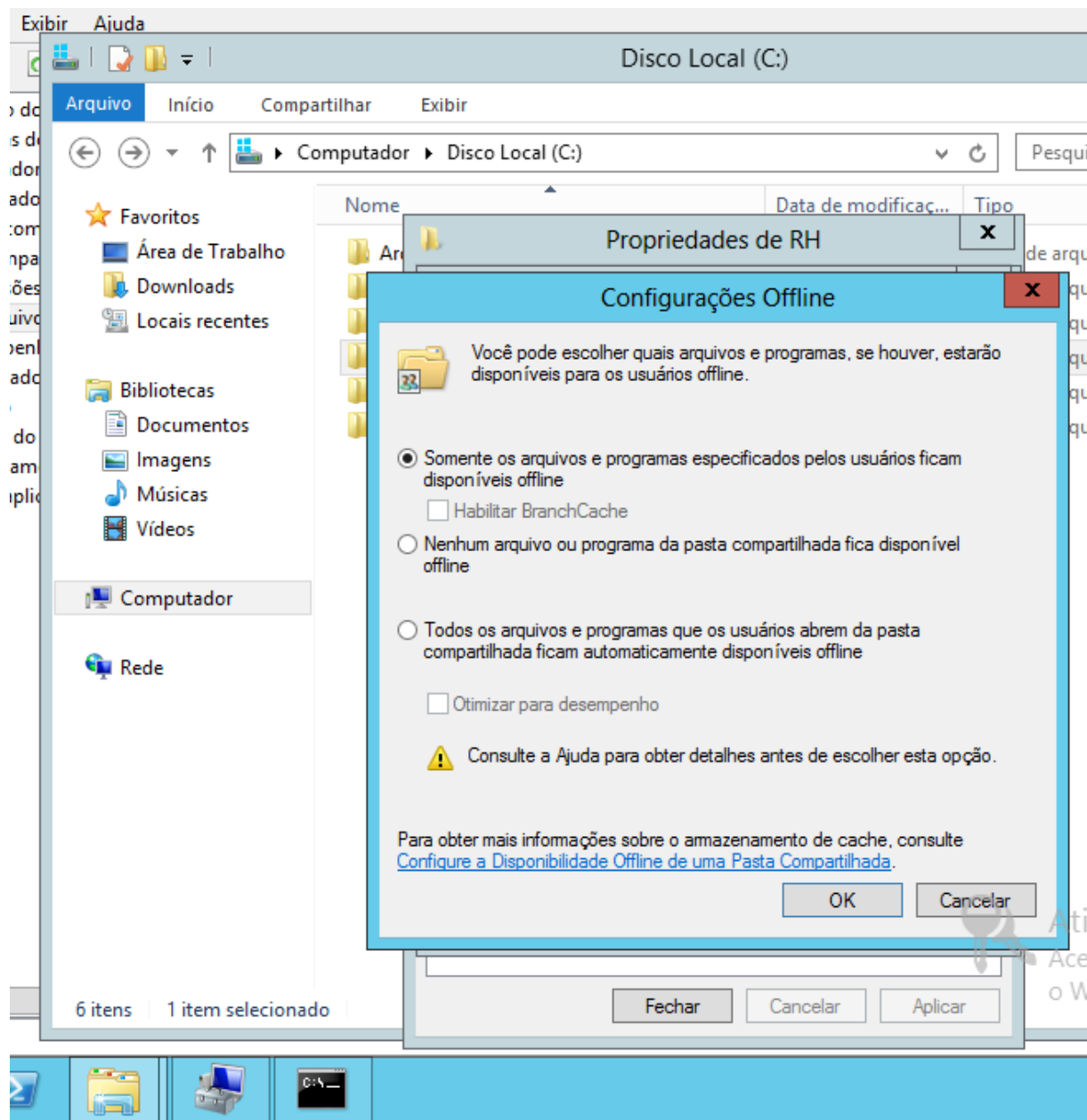

# Disponível Offline no cliente

